Interferenze con siti e beni archeologici

PUG - Segnalazioni archeologiche, architettoniche e sistema dei tratturi - Scala 1:25.000

(fonte: Comune di San Severo)

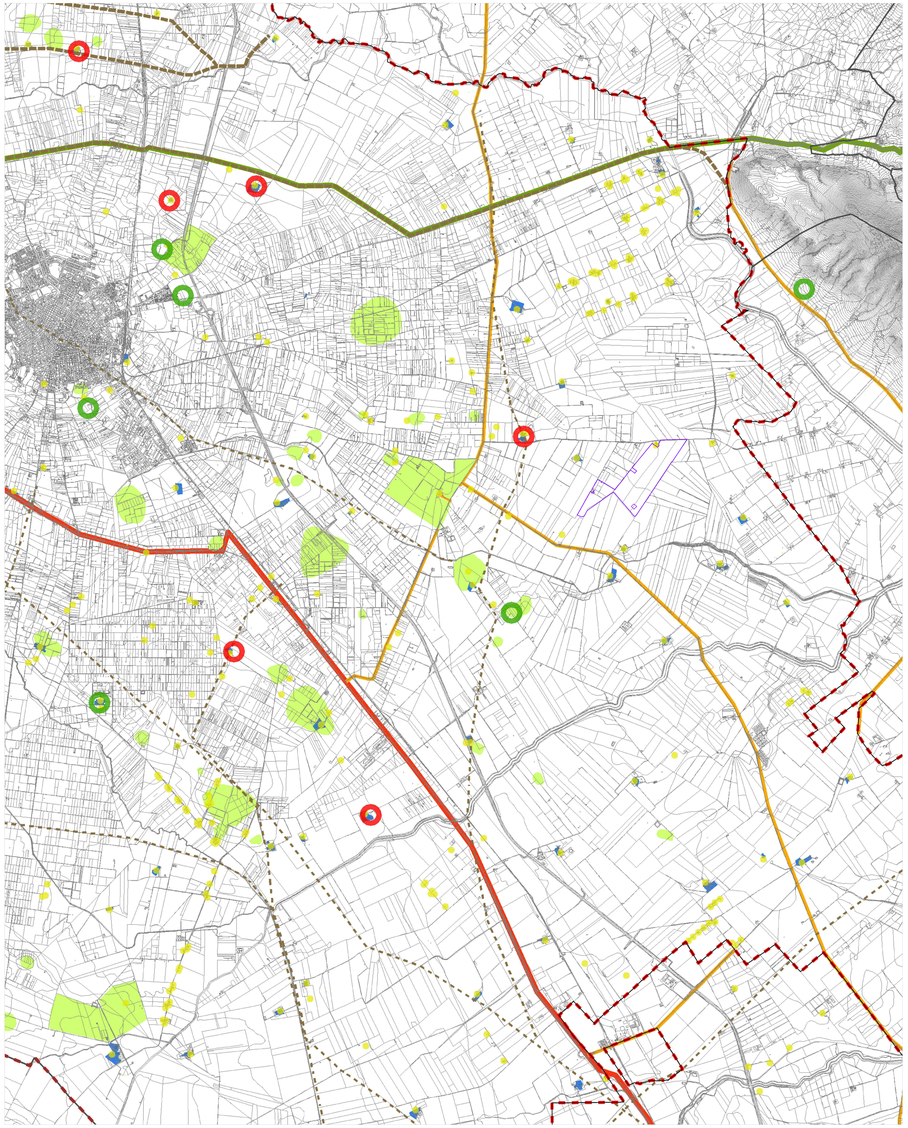

Area di progetto

Beni del P.U.T.T./p

- Segnalazioni archeologiche
- Segnalazioni architettoniche
- Viabilità antica
- Tratturo
- Tratturello

Beni del P.T.C.P.

- ipotesi di viabilità romana di grande collegamento
- ipotesi di viabilità romana secondaria
- Beni architettonici extraurbani e altri elementi testimoniali

Ulteriori segnalazioni

- Edifici rurali
- Elementi individuati dalla Carta dei Beni Culturali

Limiti generici

- Limite comunale San Severo
- Limiti comunali

Quadro di Assetto Approvato Tratturi - Scala 1:25.000

(fonte: SIT Puglia)

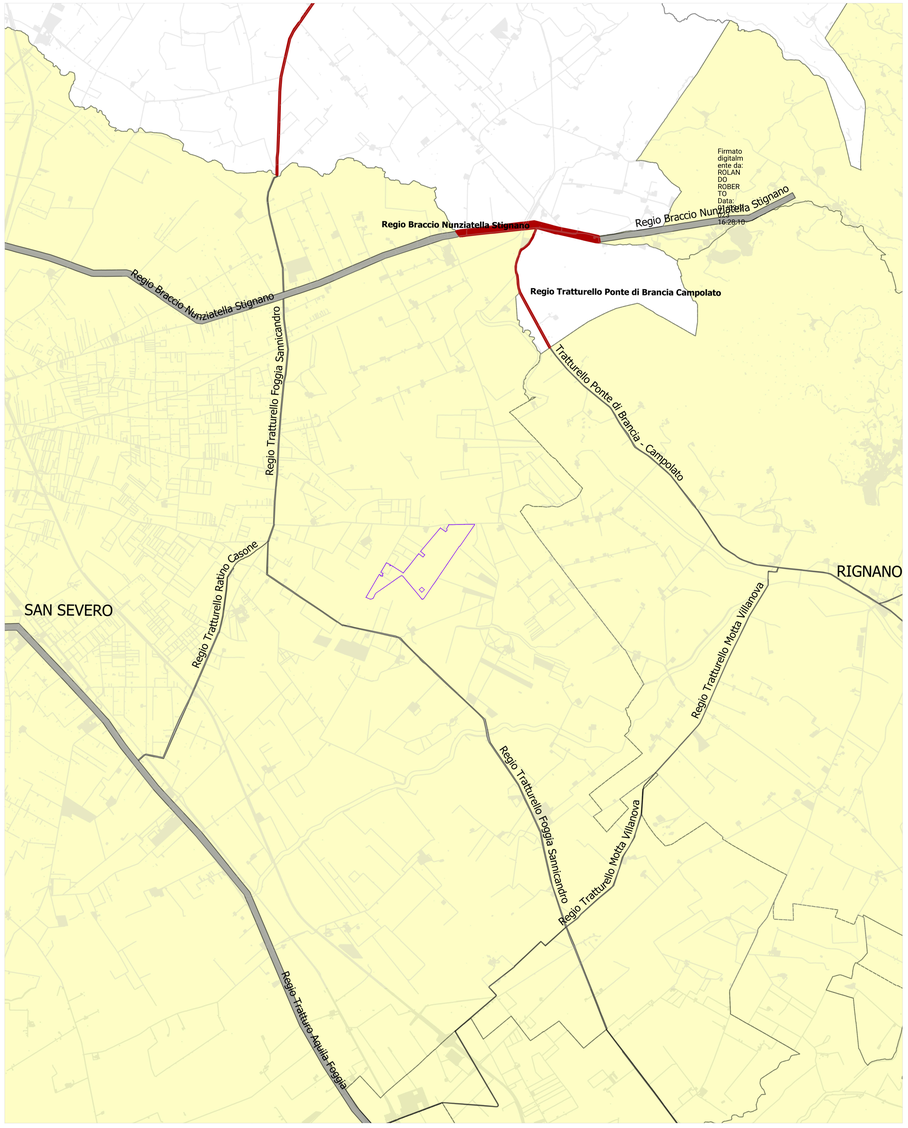

Area di progetto

QAT

- Rete Tratturi - Quadro di Assetto approvato
- Confini Comuni con Piano Comunale Tratturi L.R. 29/2003

PPTR - Componenti culturali e insediative

- UCP - stratificazione insediativa - rete tratturi

Cartografia di base

- Limiti comunali
- Limiti provinciali

REGIONE PUGLIA

COMUNE DI SAN SEVERO (FG)

Progettazione Centrale Solare "Dell'olio del Tavoliere " da 50.859 kW

Proponente: Peridot Solar Blue s.r.l.
Via Alberico Albricci, 7 - 20122 Milano (MI) - Italia

Investitore agricolo superintensivo : OXY CAPITAL
Largo Donegani,2 - 20121 Milano (MI) - Italia

Partner: OLIO DANTE

Progettazione: progetto verde; AEDES GROUP ENGINEERING; MARE RINNOVABILI

Titolo: Interferenze con siti e beni_archeologici

N° Elaborato: 32

Cod: VT_19

Scala: 1:25.000

tipo di progetto:
- RILEVO
- PRELIMINARE
- DEFINITIVO
- ESECUTIVO

Progetto dell'inserimento paesaggistico e mitigazione

Progettista:
Agr. Fabrizio Cambiaio Sambiase
Arch. Alessandro Visalli

Collaboratori:
Agr. Rosa Verrio
Arch. Anna Sirica
Urb. Enrico Bonelli
Urb. Daniela Marrone
Urb. Patrizia Puggioni

Progettazione elettrica e civile

Progettista:
Ing. Rolando Roberto
Ing. Marco Balzano

Collaboratori:
Ing. Simone Bonacini
Ing. Gisella Roberto

Consulenza geologica
Geol. Giuseppe Cocciolo

Consulenza archeologica
Archeol. Concetta C.Colla

Rev.	Descrizione	Data	Formato	Elaborato da	Controllato da	Approvato da
00	Consegna	Dicembre 2022	A0+	Daniela Marrone	Alessandro Visalli	Fabrizio Cambaio Sambiase