

# Mappa delle aree verdi - Scala 1:5.000

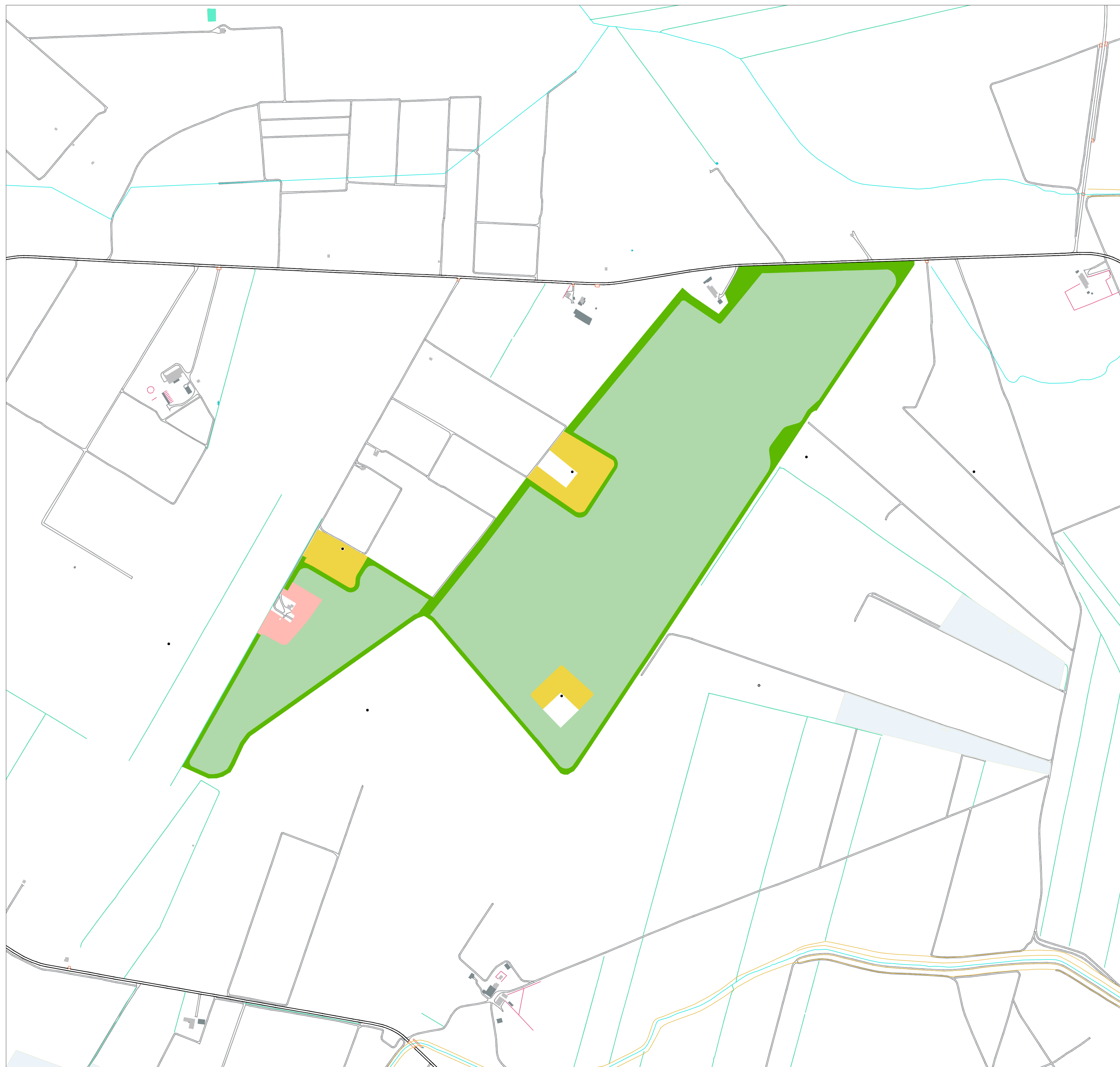

- Area di progetto
- Progetto di mitigazione
- Fascia di mitigazione
- Progetto agricolo
- Agrovoltaiico con oliveto superintensivo
- Area destinata a mandorleto
- Area destinata ad ortive



## COMUNE DI SAN SEVERO (FG)

Progettazione Centrale Solare " Energia dell'olio del Tavoliere " da 50.859 kW

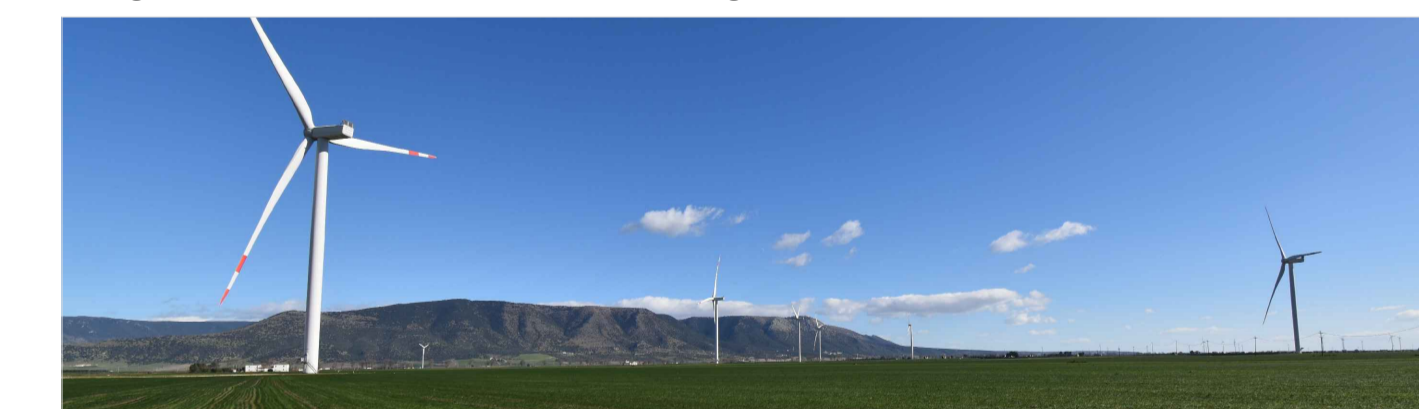

Proponente: **Peridot Solar** GREEN ENERGY SOLUTIONS  
Peridot Solar Blue s.r.l. Via Alberico Albricci, 7 - 20122 Milano (MI) - Italia

Investitore agricolo superintensivo : **OXY CAPITAL**  
Largo Donegani, 2 - 20121 Milano (MI) - Italia

Partner: **OLIVO DANTE**

Progettazione: **progetto verde** studio di architettura del paesaggio

**AEDES GROUP** ENGINEERING

**MARE RINNOVABILI**

Titolo: Mappa delle aree verdi

N° Elaborato: 34

Cod: VT\_21

Scala: 1:5.000

tipo di progetto:

- RILIEVO
- PRELIMINARE
- DEFINITIVO
- ESECUTIVO

Progetto dell'inserimento paesaggistico e mitigazione

**Progettista:**  
Agr. Fabrizio Cembalo Sambiasi  
Arch. Alessandro Visalli

**Collaboratori:**  
Agr. Rosa Verde  
Arch. Anna Sirica  
Urb. Enrico Borrelli  
Urb. Daniela Marrone  
Urb. Patrizia Ruggiero

**Progettazione elettrica e civile**

**Progettista:**  
Ing. Rolando Roberto  
Ing. Marco Balzano

**Collaboratori:**  
Ing. Simone Bonacini  
Ing. Giselle Roberto

**Consulenza geologia**  
Geol. Gaetano Ciccarelli

**Consulenza archeologia**  
Archeol. Concetta C. Costa

Rev.	Descrizione	Data	Formato	Elaborato da	Controllato da	Approvato da
00	Consegna	Dicembre 2022	A1	Daniela Marrone	Alessandro Visalli	Fabrizio Cembalo Sambiasi