

PROVVEDIMENTO DI VALUTAZIONE IMPATTO AMBIENTALE

(Art. 23 del D.Lgs 152/2006 e s.m.i.)

REGIONE LAZIO - PROVINCIA VITERBO - COMUNE VETRALLA



**BIO Soc. Agricola srl**

VEALE CAMILLO BENSO CONTE DI CAVOUR, 136 - SIENA - 53100  
P.E. 01483340927

PROGETTISTI INCARICATI

Ing. Anna Rita PETROSELLI PhD

Studio Tecnico Via Genova, 24 - VITERBO (VT) -

CF: PTRNRT70E70M082A P.IVA 01387780560

Cell. 335 6104533

e-mail: annarita.petrocelli@gmail.com

Pec: annarita.petrocelli@ingpec.eu

Iscrizione Ordine Ingegneri Viterbo n. A976a

Ing. Fernando Fausto

C.F.:FSTFNN5731E330F

presso UNICABLE srl via delle Genziane 12 Castiglione del lago (PG)

tel 0756976354 cell 3382721657

mail: fernando@unicableimpianti.it

pec: uniclesri@pec.it

Iscrizione Ordine Ingegneri Perugia A859

ELABORATO

Inquadramento layout impianto e cavidotto



CODICE	SCALA	STATO	DATA	REV.
BIO-CIN-ELPRO008	1 : 5.000	CONSEGNA	15/07/2022	00

**Legenda**

- ▭ Area di piano particolare
- ▭ Area disponibile al netto dei vincoli
- Localizzazione viabilità, recinzioni e schermature
- ▬ Cabine tipo A
- ▬ Cabine tipo B

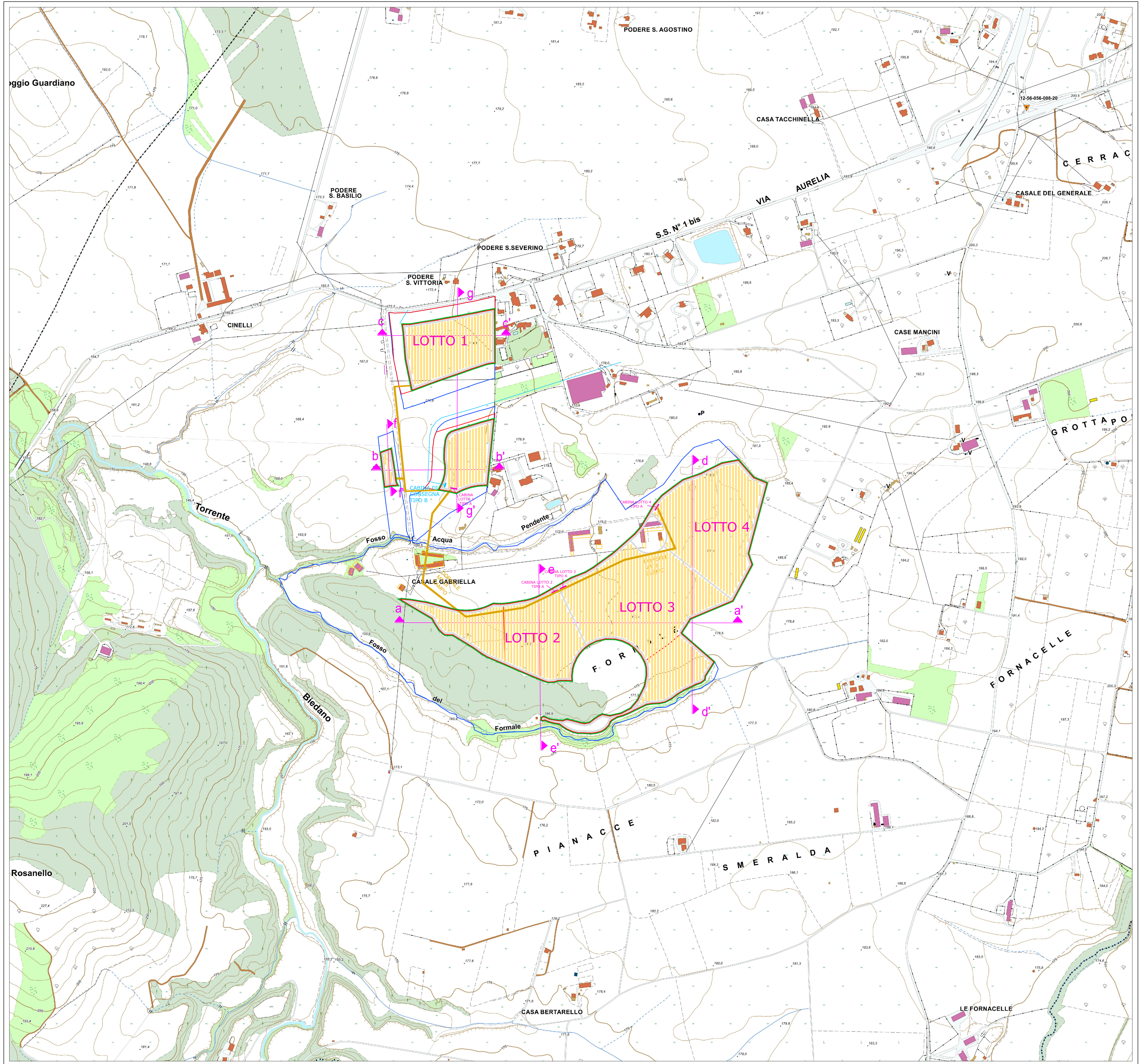

EPSG: 32633

