

PROCEDIMENTO DI VALUTAZIONE IMPATTO AMBIENTALE  
(Art. 23 del D.Lgs 152/2006 e s.m.i.)

REGIONE LAZIO - PROVINCIA VITERBO - COMUNE VETRALLA



**BIO Soc. Agricola srl**

VIALE CAMILLO BENSO CONTE DI CAVOUR, 136 - SIENA - 53100  
P.I. 01483240927

**PROGETTISTI INCARICATI**

**Ing. Anna Rita PETROSELLI Phd**  
Studio Tecnico Via Genova, 24 – VITERBO (VT) –  
CF: PTRNRT70E70M082A P.IVA 01387780560  
Cell. 335 6104533  
e-mail: annarita.petrocelli@gmail.com  
Pec: annarita.petrocelli@ingpec.eu  
Iscrizione Ordine Ingegneri Viterbo n. A976a

**Ing. Fernando Fausto**  
C.F.:FSTFNN57T31E330F  
presso UNICABLE srl via delle Genziane 12 Castiglione del lago (PG)  
tel 0756976354 cell 3382721657  
mail: fernando@unicableimpianti.it  
pec: unicable srl@pec.it  
Iscrizione Ordine Ingegneri Perugia A859

ELABORATO

**SEZIONI IMPIANTO**



CODICE	SCALA	STATO	DATA	REV.
BIO-CIN-ELPRO013	1 : 5.000	CONSEGNA	15/07/2022	00

**Legenda**

- ▭ Area di piano particellare
- ▭ Area disponibile al netto dei vincoli
- ↔ Localizzazione viabilità, recinzioni e schermature
- Cabine tipo A
- Cabine tipo B

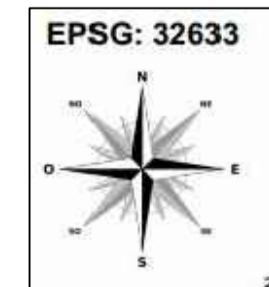

250 m 0 250 m 500 m

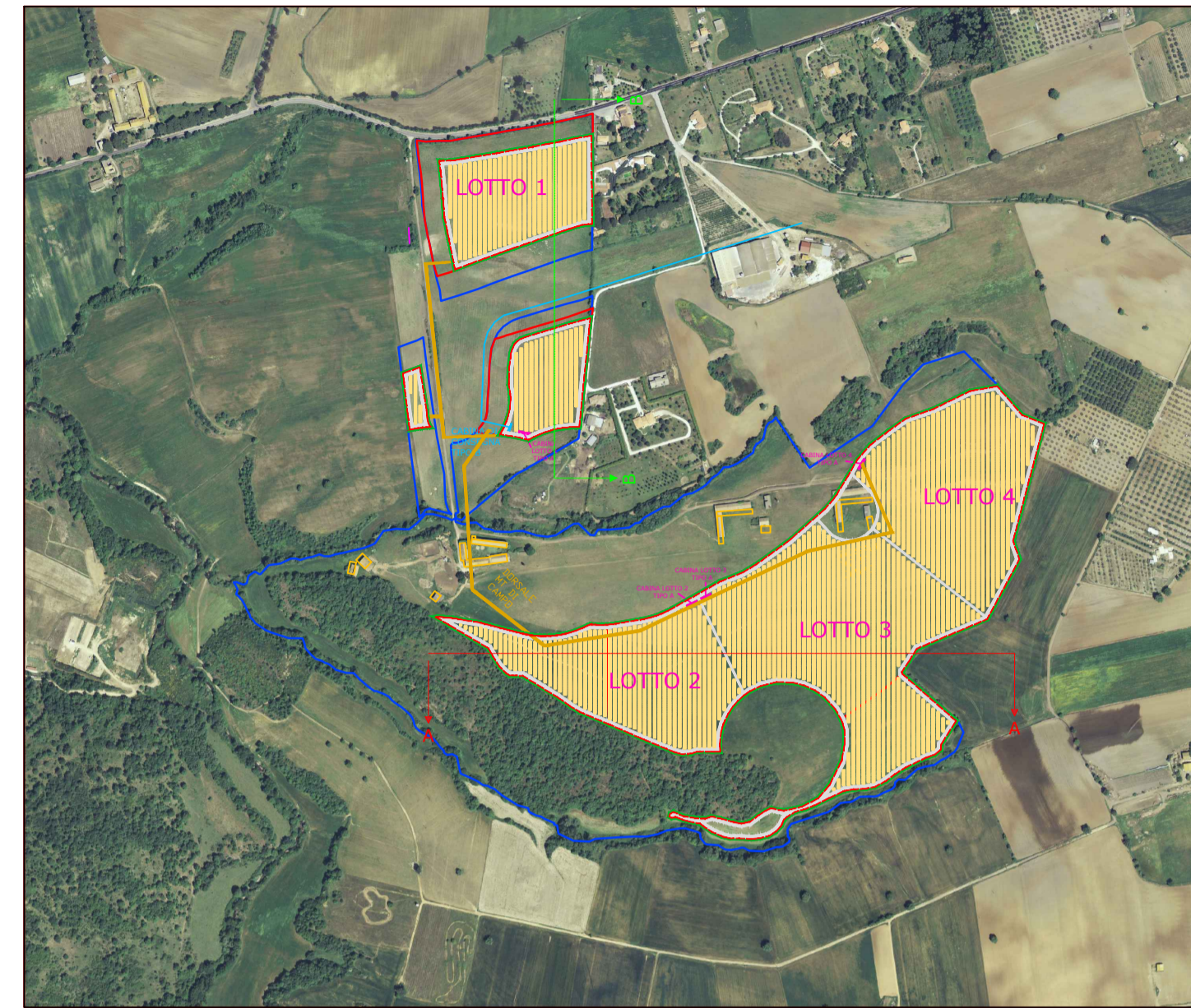

LAYOUT IMPIANTO CON INDICAZIONI TRATTI SEZIONE A-A B-B

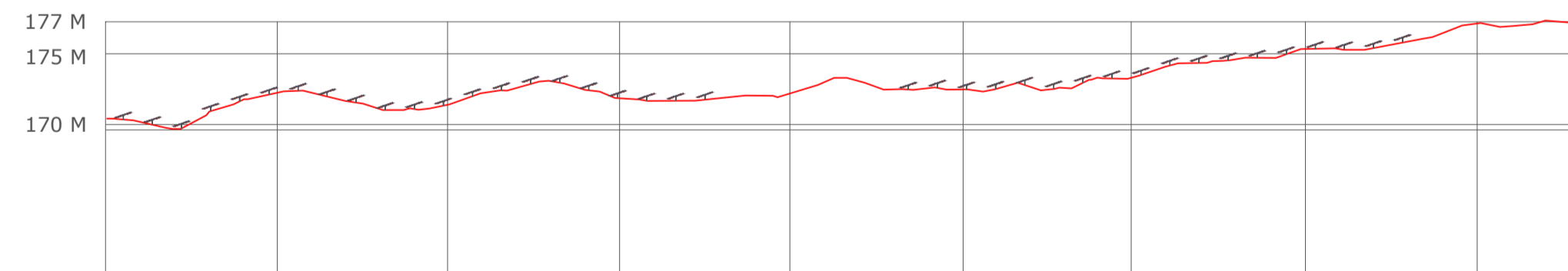

SEZIONE B-B SC 1:1000

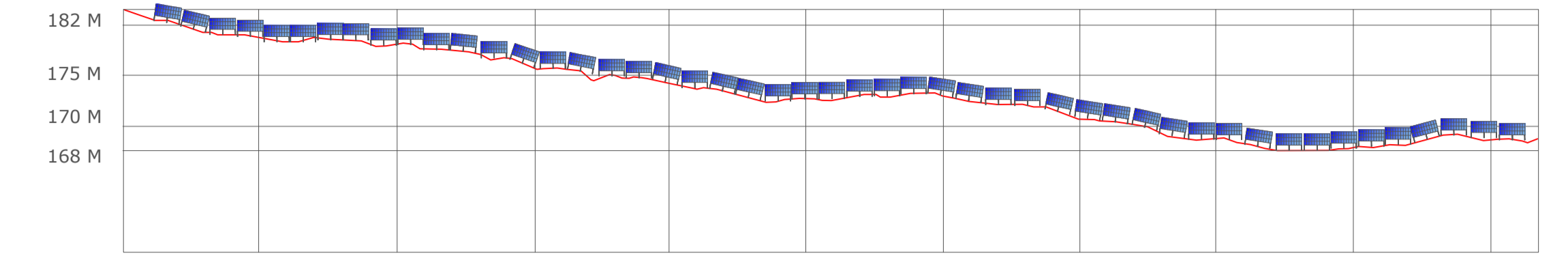

SEZIONE A-A SC 1:1000

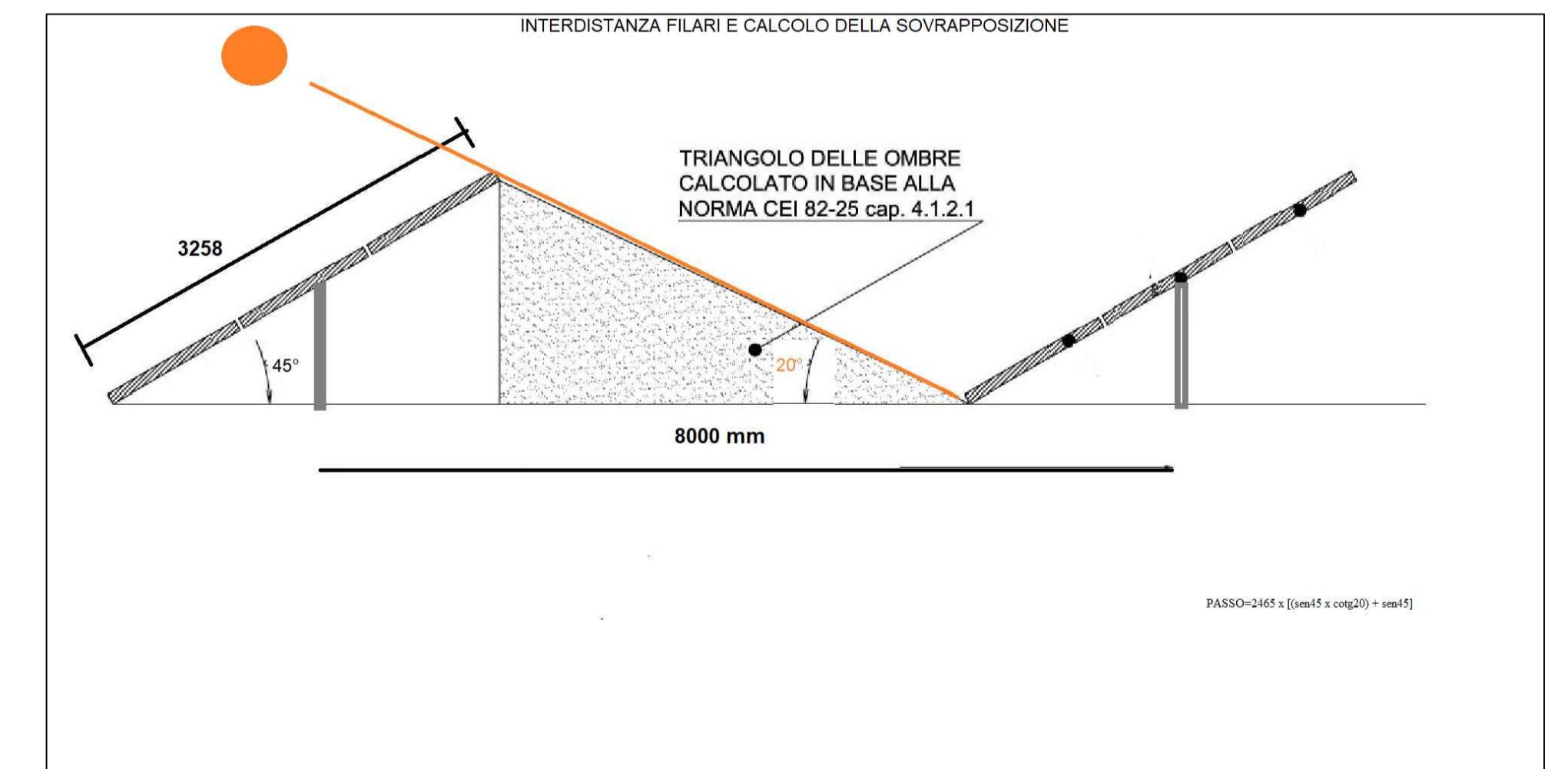

PARTICOLARI TRACKER