

PROGETTISTI INCARICATI

Ing. Anna Rita PETROSELLI Phd
Studio Tecnico Via Genova, 24 – VITERBO (VT) –
CF: PTRNRT70E70M082A P.IVA 01387780560
Cell. 335 6104533
e-mail: annarita.petrocelli@gmail.com
Pec: annarita.petrocelli@ingpec.eu
Iscrizione Ordine Ingegneri Viterbo n. A976a

Ing. Fernando Fausto
C.F.:FSTFNN57T31E330F
presso UNICABLE srl via delle Genziane 12 Castiglione del lago (PG)
tel 0756976354 cell 3382721657
mail: fernando@unicableimpianti.it
pec: unicable srl@pec.it
Iscrizione Ordine Ingegneri Perugia A859

ELABORATO

INQUADRAMENTO P.T.P.R.
Tavola C



CODICE	SCALA	STATO	DATA	REV.
BIO-CIN-ELPRO020	1:25.000	CONSEGNA	15/07/2022	00

Legenda

- Area di piano particellare
- Area disponibile al netto dei vincoli
- - - Tracciato cavidotto

EPSG: 32633

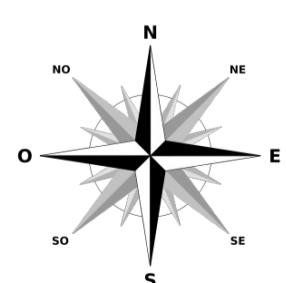

1.250 0 1.250 2.500 m

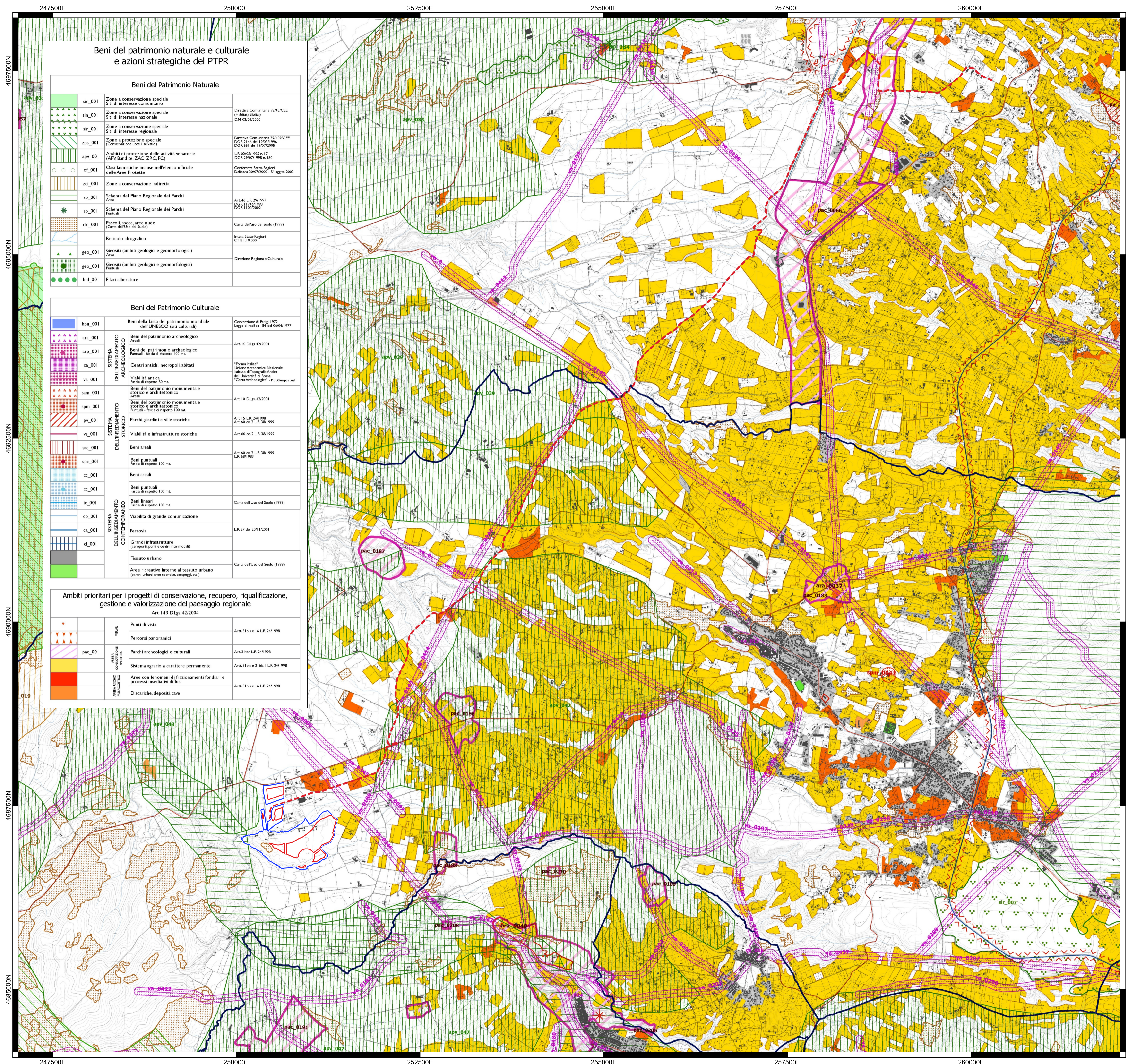

Beni del patrimonio naturale e culturale e azioni strategiche del PTPR

Beni del Patrimonio Naturale

Simbolo	Descrizione	Fonte
sic_001	Zone a conservazione speciale Siti di interesse comunitario	Direttiva Comunitaria 92/43/CEE (Habitat) Direttiva DCR 0304/2000
slm_001	Zone a conservazione speciale Siti di interesse nazionale	
slr_001	Zone a conservazione speciale Siti di interesse regionale	
zps_001	Zone a protezione speciale (Conservazione scudi selenici)	Direttiva Comunitaria 79/409/CEE DGR 2146 del 15/03/1996 DGR 451 del 19/07/2005
apv_001	Ambiti di protezione delle attività venatorie (APV, Bandiere, ZAC, ZRC, FC)	LR 0205/1995 n. 17 DCR 29/07/1998 n. 450
of_001	Oasi faunistiche incluse nell'elenco ufficiale delle Aree Protette	Conferenza Stato-Regioni Daltorio 20/07/2000 - 5° luglio 2003
zcl_001	Zone a conservazione indiretta	
sp_001	Schema del Piano Regionale dei Parchi Aree	Art. 46 LR 29/1997 DGR 31/04/1993 DGR 11/02/2002
sp_001	Schema del Piano Regionale dei Parchi Punti	
ck_001	Pascoli, rocce, aree nude (Carta dell'uso del suolo)	Carta dell'uso del suolo (1999)
	Reticolo idrografico	Intesa Stato-Regioni CTR 11/0/000
geo_001	Geositi (ambiti geologici e geomorfologici) Aree	
geo_001	Geositi (ambiti geologici e geomorfologici) Punti	Direzione Regionale Culturale
bnl_001	Filari alberature	

Beni del Patrimonio Culturale

Simbolo	Descrizione	Fonte
bpu_001	Beni della Lista del patrimonio mondiale dell'UNESCO (siti culturali)	Convenzione di Parigi 1972 Legge di ratifica 198 del 06/04/1977
ara_001	Beni del patrimonio archeologico Aree	Art. 10 DLgs 43/2004
arp_001	Beni del patrimonio archeologico Punti - fascia di rispetto 100 mt.	
ca_001	Centri antichi, necropoli, abitati	"Forma Italia" Unione Accademica Nazionale Istituto di Topografia Antica dell'Università di Roma "Carta Archeologica" - Prof. Giuseppe Lugli
va_001	Visibilità antica Fascia di rispetto 50 mt.	
sam_001	Beni del patrimonio monumentale storico e architettonico Aree	Art. 10 DLgs 43/2004
spm_001	Beni del patrimonio monumentale storico e architettonico Punti - fascia di rispetto 100 mt.	
pv_001	Parchi, giardini e ville storiche	Art. 15 LR 24/1998 Art. 60 co. 2 LR 30/1999
vs_001	Visibilità e infrastrutture storiche	Art. 60 co. 2 LR 30/1999
sac_001	Beni areali	Art. 60 co. 2 LR 30/1999 LR 68/1983
spc_001	Beni puntuali Fascia di rispetto 100 mt.	
cc_001	Beni areali	
cc_001	Beni puntuali Fascia di rispetto 100 mt.	
lc_001	Beni lineari Fascia di rispetto 100 mt.	Carta dell'Uso del Suolo (1999)
cp_001	Visibilità di grande comunicazione	
ca_001	Ferrovia	LR 27 del 20/1/2001
cl_001	Grandi infrastrutture (aeropori, porti e canali intermodali)	
	Tessuto urbano	Carta dell'Uso del Suolo (1999)
	Aree ricreative interne al tessuto urbano (parchi urbani, aree sportive, congegni, etc.)	

Ambiti prioritari per i progetti di conservazione, recupero, riqualificazione, gestione e valorizzazione del paesaggio regionale
Art. 143 DLgs 42/2004

Simbolo	Descrizione	Fonte
	Punti di vista	Art. 31 bis e 16 LR 24/1998
	Percorsi panoramici	
pac_001	Parchi archeologici e culturali	Art. 31 ter LR 24/1998
	Sistema agrario a carattere permanente	Art. 31 bis e 31 bis.1 LR 24/1998
	Aree con fenomeni di frazionamenti fondiari e processi insediativi diffusi	Art. 31 bis e 16 LR 24/1998
	Discariche, deposits, cave	