

PROCEDIMENTO DI VALUTAZIONE IMPATTO AMBIENTALE
(Art. 23 del D.Lgs 152/2006 e s.m.i.)
REGIONE LAZIO – PROVINCIA VITERBO – COMUNE VETRALLA



BIO Soc. Agricola srl

VIALE CAMILLO BENSO CONTE DI CAVOUR, 136 - SIENA - 53100
P.I. 01483240527

PROGETTISTI INCARICATI

Ing. Anna Rita PETROSELLI PhD

Studio Tecnico Via Genova, 24 – VITERBO (VT) –

CF: PTRNRT70E70M082A P.IVA 01387780560

Cell. 335 6104533

e-mail: annarita.petroselli@gmail.com

Pec: annarita.petroselli@ingpec.eu

Iscrizione Ordine Ingegneri Viterbo n. A976a

Ing Fernando FAUSTO

C.F:FSTFNN57T31E330F

presso UNICABLE srl via delle Genziane 12 Castiglione del Lago (PG)

tel 0756976354 cell 3382721657

mail: fernando@unicableimpianti.it

pec: unicablesrl@pec.it

iscrizione ordine ingg Perugia A859

ELABORATO

DOCUMENTAZIONE FOTOGRAFICA



CODICE BIO-CIN-ELPRO036	SCALA	STATO CONSEGNA	DATA 15/07/2022	REV. 0
----------------------------	-------	--------------------------	---------------------------	------------------

1. INQUADRAMENTO AREA DI INTERVENTO

La documentazione fotografica di seguito allegata vuol dimostrare come la realizzazione dell'impianto fotovoltaico di Vetralla sia relativamente poco impattante sull'ambiente in cui viene inserito in quanto già perturbato dalla presenza della SS 675 Orte – Viterbo – Civitavecchia.



Figura 1 Quadro di Insieme report fotografico

BIO Soc. Agricola srl

Viale Camillo Benso di Conte di Cavour, 136 – 53100 Siena (SI)
Sedi Secondarie Loc. Campotorto snc – Via Teverina snc

IMPIANTO FOTOVOLTAICO 24038 kWp

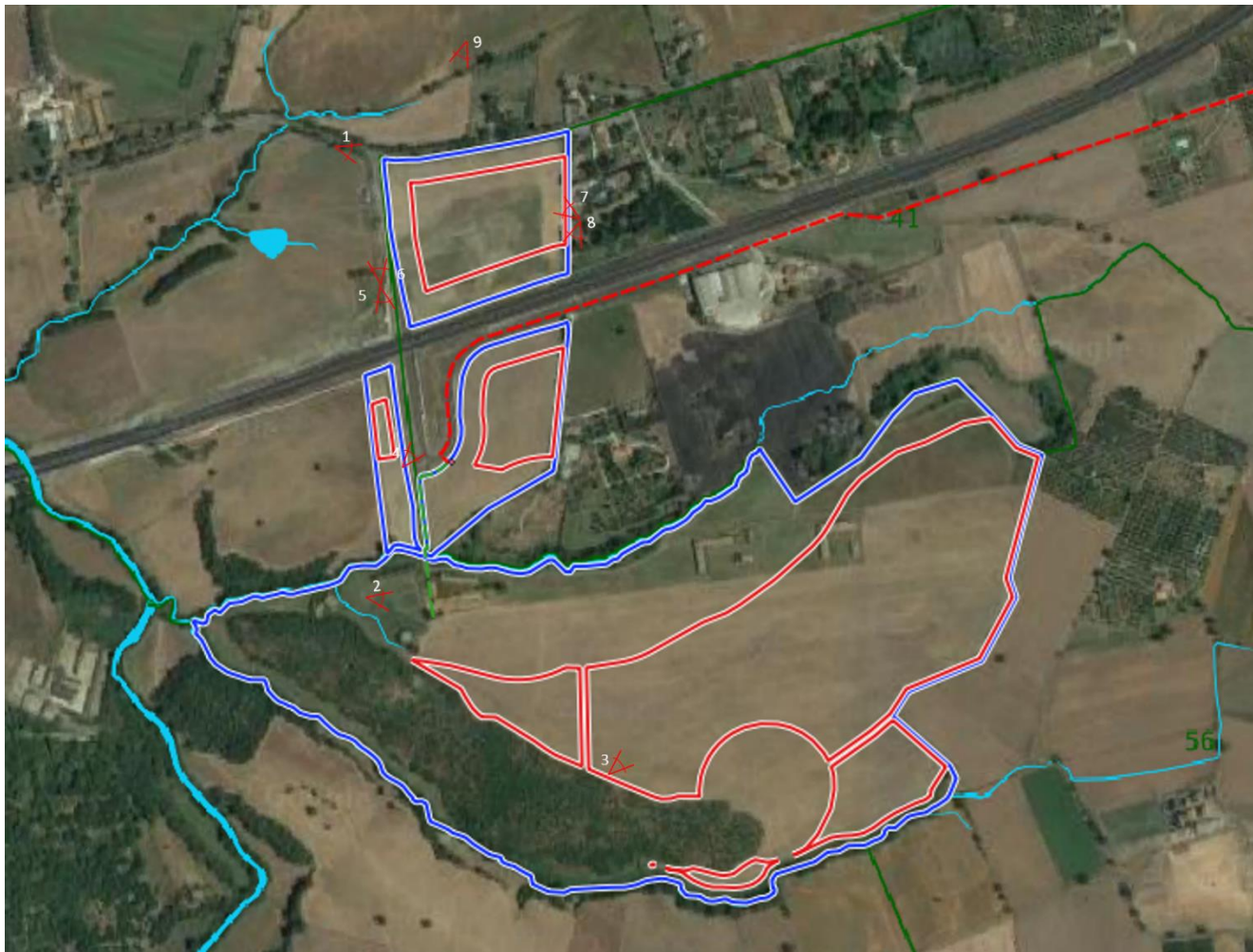
Regione Lazio – Provincia VITERBO – Comune VETRALLA
Loc. CINELLI (Casale Gabriella)



2

Foto 1 Panoramica terreno proprietà TASSONI in prossimità SS 675 (Foto 1)



Foto 2 Panoramica terreno proprietà TASSONI ex cava e terreni agricoli contermini (Foto 2)

C.F.:
P. IVA: 01483240527

e-mail: fernando@unicableimpianti.it
pec: biosrlsocagr@pec.it

BIO Soc. Agricola srl

Viale Camillo Benso di Conte di Cavour, 136 – 53100 Siena (SI)
Sedi Secondarie Loc. Campotorto snc – Via Teverina snc

IMPIANTO FOTOVOLTAICO 24038 kWp

Regione Lazio – Provincia VITERBO – Comune VETRALLA
Loc. CINELLI (Casale Gabriella)



Foto 3 Panoramica terreno proprietà TASSONI ex cava e terreni agricoli contermini (Foto 3)



Foto 4 Panoramica terreno proprietà TASSONI (Foto 4)



Foto 5 Vista terreni Tassoni lato destro SS675 direzione Vetralla (Foto 5)

C.F.:
P. IVA: 01483240527

e-mail: fernando@unicableimpianti.it
pec: biosrlsocagr@pec.it

BIO Soc. Agricola srl

Viale Camillo Benso di Conte di Cavour, 136 – 53100 Siena (SI)
Sedi Secondarie Loc. Campotorto snc – Via Teverina snc

IMPIANTO FOTOVOLTAICO 24038 kWp

Regione Lazio – Provincia VITERBO – Comune VETRALLA
Loc. CINELLI (Casale Gabriella)

4



Foto 6 Vista terreni Tassoni lato sinistro SS675 direzione Vetralla (Foto 6)



Foto 7 Vista terreni lato destro SS675 direzione Monte Romano (Foto 7)

C.F.:
P. IVA: 01483240527

e-mail: fernando@unicableimpianti.it
pec: biosrlsocagr@pec.it

BIO Soc. Agricola srl

Viale Camillo Benso di Conte di Cavour, 136 – 53100 Siena (SI)
Sedi Secondarie Loc. Campotorto snc – Via Teverina snc

IMPIANTO FOTOVOLTAICO 24038 kWp

Regione Lazio – Provincia VITERBO – Comune VETRALLA
Loc. CINELLI (Casale Gabriella)

5



Foto 8 Vista terreni lato sinistro SS675 direzione Monte Romano (Foto 8)



Foto 9 Sullo sfondo terreni Tassoni "ex cava" (Foto 5)

C.F.:
P. IVA: 01483240527

e-mail: fernando@unicableimpianti.it
pec: biosrlsocagr@pec.it



Foto 10 Vista terreni Tassoni lato sinistro direzione Monte Romano dalla SS Aurelia bis (Foto 9)

2. INQUADRAMENTO SU AREA VASTA

Analizzando l'intervento rispetto ad un ambito territoriale più vasto, si osserva quindi che la maggior parte della superficie dell'impianto è ben inserito nel contesto ambientale perché già sufficientemente nascosto dalla vegetazione presente. Ne resta invece priva la parte a ridosso della SS 675 e per la quale sarà prevista un'adeguata mitigazione della visuale attraverso forme arboree adatte al luogo e che ne ostruiscano la visuale.



Figura 2 Inquadramento su area vasta



Foto 11 Panoramica terreno proprietà TASSONI da Monte Calvo SS 675



Foto 12 Panoramica terreno proprietà TASSONI dai terreni confinanti

3. CONCLUSIONI

Da un punto di vista percettivo, l'intervento non compromette i connotati fisici della zona e dell'area vasta, in quanto l'impatto visivo, sarà mitigato dalla messa a dimora di alberi di alto e medio fusto con funzione di barriera visiva.