

PROGETTISTI INCARICATI
Ing. Anna Rita FERRARELLI PND
Studio Tecnico Via Genova, 24 - VITERBO (VT) -
CF 07196770210 - P.IVA 01187780260
Cell. 335 6104533
e-mail: anna.rita.ferrarelli@stt.com
Per: anna.rita.ferrarelli@stt.com
Iscrizione Ordine Ingegneri Viterbo n. A9764

Ing. Fernando FAUSTO
C.F. F511N0731E30F
presso UNICABLE srl via della Cavallone 12 Castiglione del Lago (PG)
tel. 0745/979354 - cell. 3382721657
mail: fernando@unicable.com
Per: anna.rita.ferrarelli@stt.com
Iscrizione Ordine Ingegnieri Perugia n. A859

ELABORATO

**CARTA
VALUTAZIONE ARCHEOLOGICA PREVENTIVA**
preliminare riferimento a D. Lgs. 163/2006 art.95

Archeologa relatrice: dott.ssa **Roberta Ferrini**, provvista di attestazione di Archeologa di FASCIA I, rilasciata da Associazione Professionale ANA Prot. 19_41_2020 del 23.03.2020, Ferrini Allegato 8, già iscritta elenco operatori abilitati per archeologia preventiva n.2592

matilde.robetta@gmail.com rofemi586@pec.it 347 9504 968 P.I.02138520560



BIO Soc. Agricola srl **IMPIANTO FOTOVOLTAICO 24038 kWp**
Via Camillo Benso Conte di Cavour, 136 - 53100 Siena (SI) Regione Lazio - Provincia VITERBO - Comune VETRALLA
SIENA, (SI) 53100 Loc. CINELLI (Casale Gabriella)

CODICE	SCALA	STATO	DATA	REV.
BIO-CIN-ELPRO030		CONSEGNA	15/07/2022	00

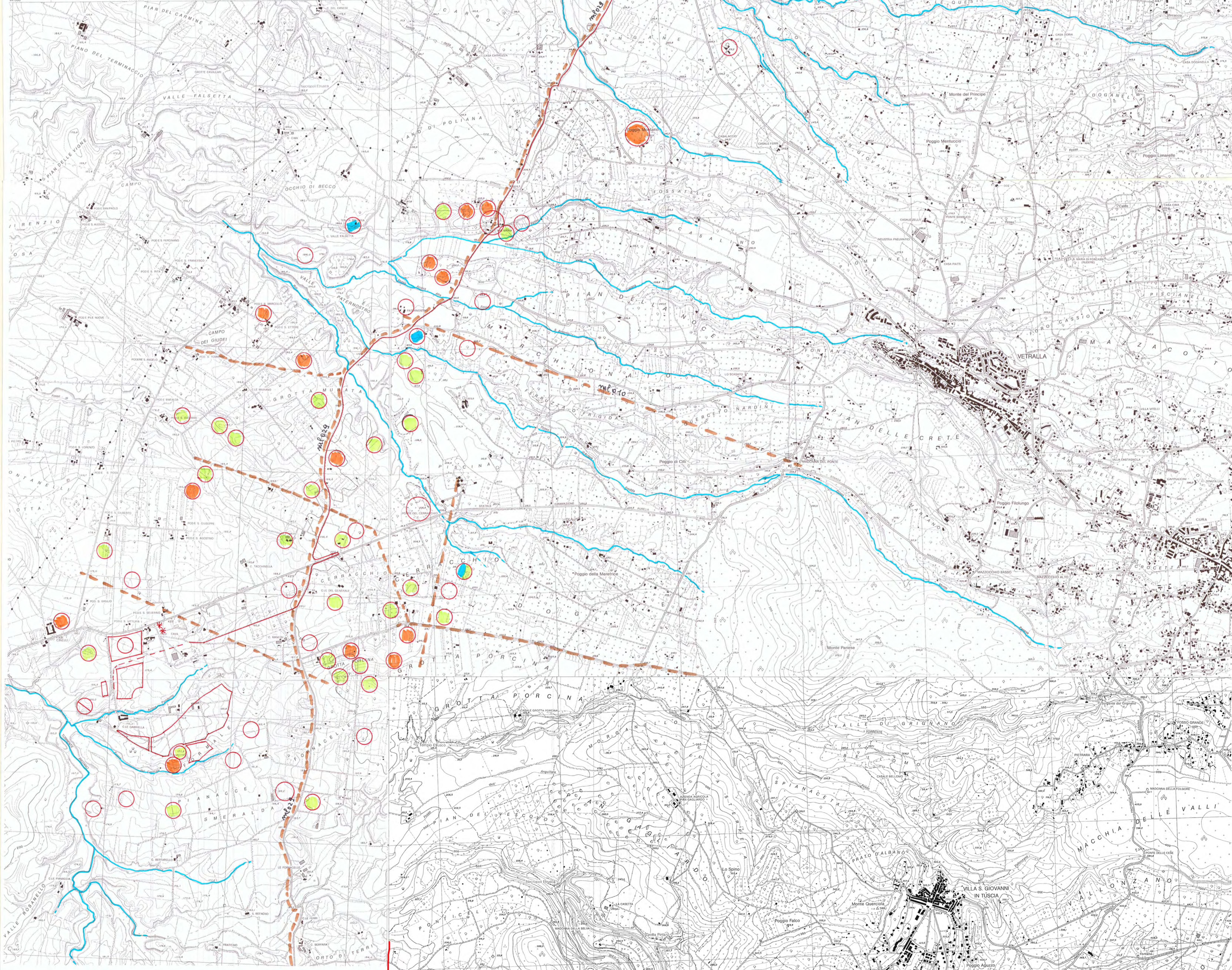
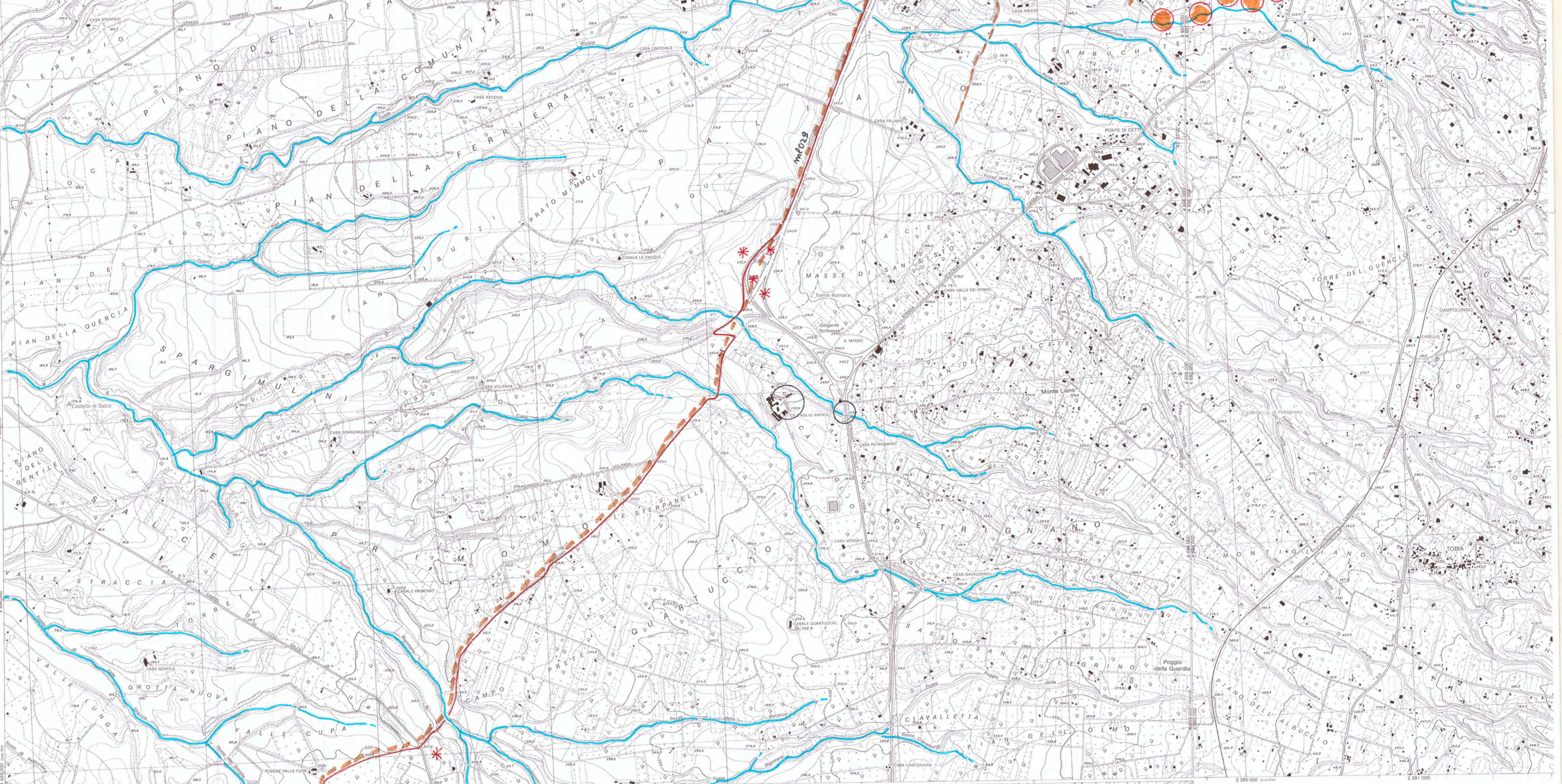

LEGENDA

- dati desunti da bibliografia
- dati desunti da ArchVG
- ruderi presenti in IGM
- strade antiche
- tracciato cavidotto, area pannelli
- corsi d'acqua

355010 CASTEL D'ASSO	355020 SAN MARTINO AL CIMINO
354080 NORCHIA	355050 VETRALLA
354120 POGGIO ROSANELLO	355090 BLERA