Coordinate Gauss Boaga

0 250 500 1.000 1.500 2.000 2.500 Meters

scala 1:10.000 1 cm = 100 m

Inquadramento su Delibera 59-90 del 27.11.2020 - FV S'Arrideli e FV Narbonis

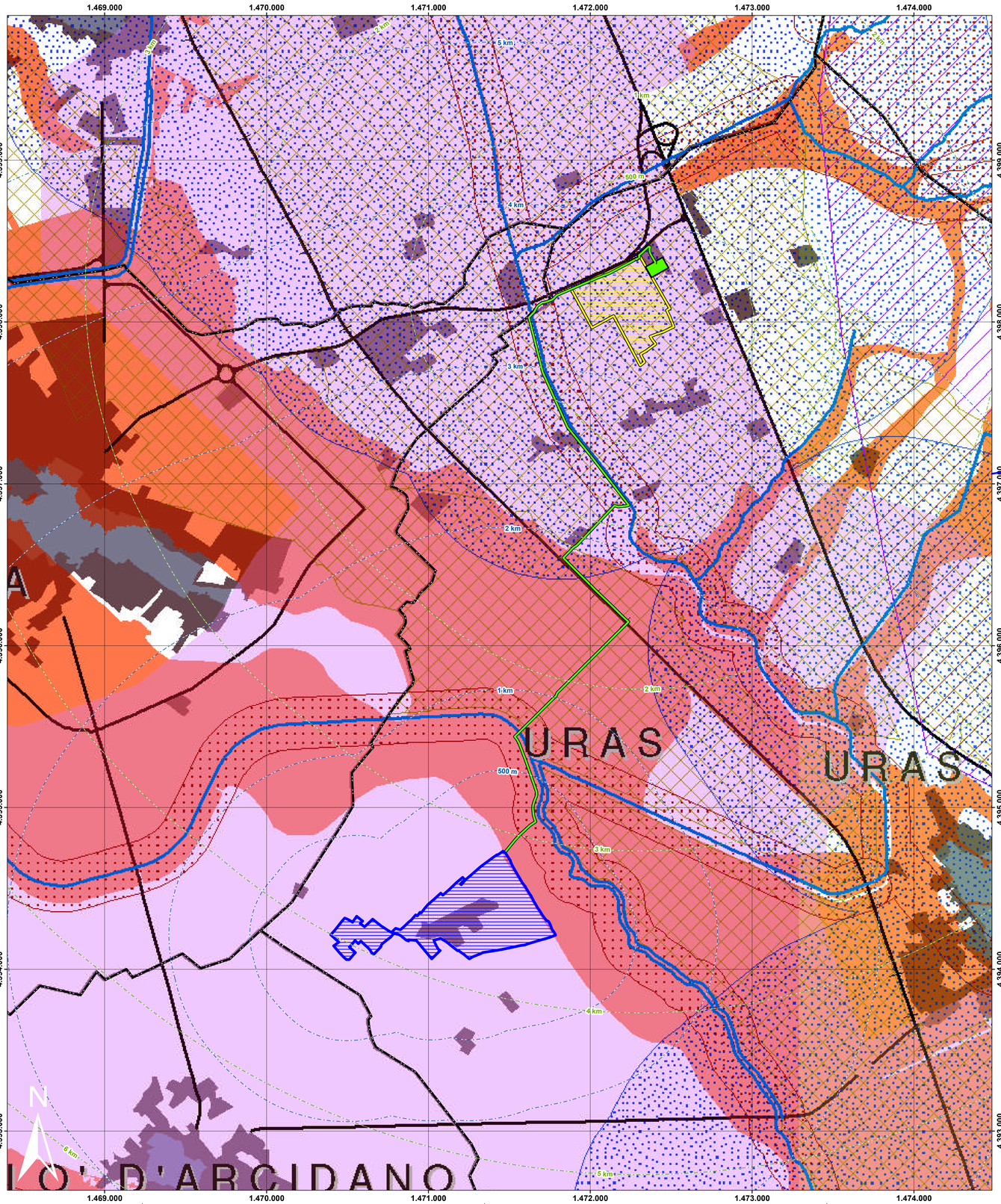

TAV 37 della Delibera 59-90 del 27.11.2020

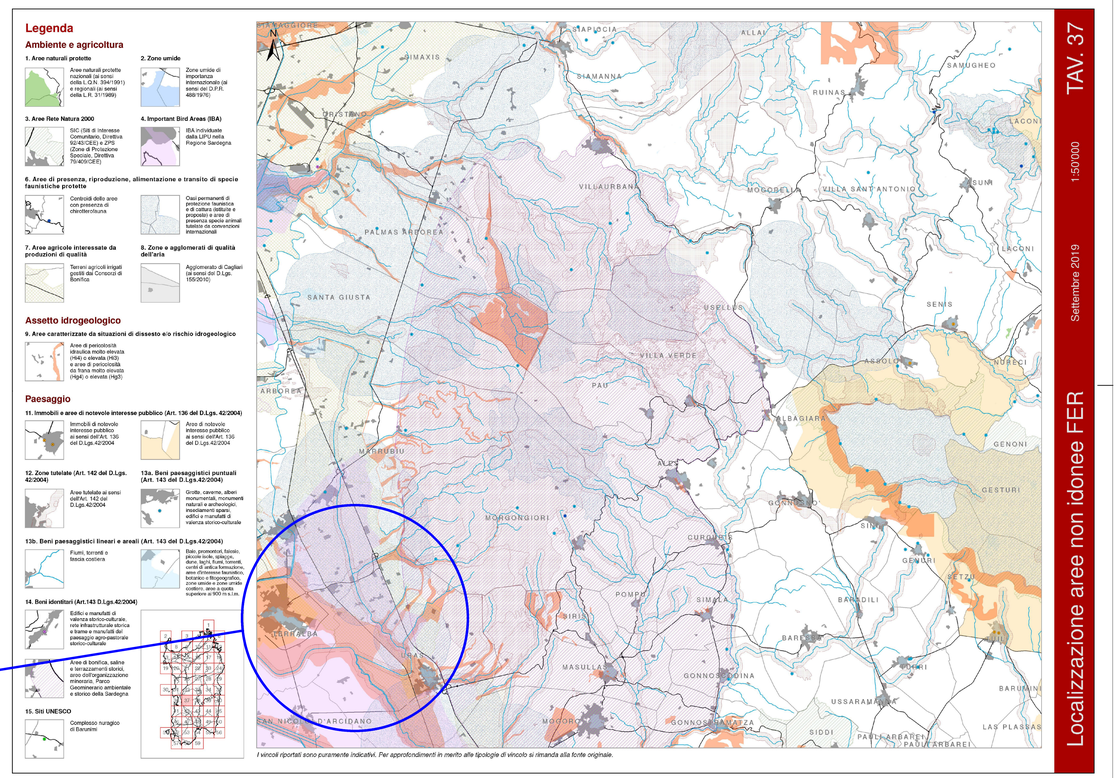

Legenda

- Buffer distanze da area di progetto S'Arrideli
- Buffer distanze da area di progetto Narbonis
- Area di progetto FV Narbonis
- Area di progetto FV S'Arrideli
- Elettrodotto
- CP Uras
- Confini comunali

IMPIANTI AGROVOLTAICI S'Arrideli e Narbonis — **COMUNE DI URAS**

PROPONENTE

CVA EOS s.r.l.
via Stazione 31
11024 Châtillon (AO)

VALUTAZIONE DI IMPATTO AMBIENTALE

OGGETTO:
Inquadramento su DGR 59-90

CODICE ELABORATO
VIA-r1
Tav18.1

COORDINAMENTO

bm!

BRUNO MANCA | STUDIO TECNICO DI INGEGNERIA
CENTRO COMMERCIALE LOCALITÀ "PANTOREDDU", SN.
STUDIO TECNICO 7° PIANO INTERNO 6/P 09029 SESSU
VIA DI TAMANDA, 4/B P.IVA 02925580927
CF: SSI MTH 81.R15 ATTESTATO ENAC N° I.APM.005678
INGBRUNOMANCA@PEC.COM PEC: BRUNO.MANCA@INGPEC.EU
WWW.BRUNOMANCA.COM WWW.UNIBIM2000.COM

GRUPPO DI LAVORO S.I.A.

Dott.ssa Geol. Cosima Azzori
Dott. Ing. Fabio Massimo Calderaro
Dott. Giulio Cesu
Dott. Agr. Federico Corona
Dott.ssa Ing. Silvia Evana
Dott.ssa Ing. Ilaria Giovagnorio
Dott. Ing Bruno Manca
Dott. Ing. Alessandro Murgia
Dott.ssa Ing. Alessandra Scalas
Dott. Nat. Fabio Schirru
Dott. Archeol. Matteo Teti

REDATTORE

Dott. Giulio Cesu
Dott.ssa Ing. Silvia Evana
Dott. Ing. Bruno Manca

REV.	DATA	DESCRIZIONE REVISIONE
01	aprile 2023	Integrazioni
00	dicembre 2021	Prima emissione

FORMATO: ISO A0 - 1189 x 841 — 1:10.000

CVA EOS s.r.l. - TUTTI I DIRITTI SONO RISERVATI A NORMA DI LEGGE