INQUADRAMENTO SU ORTOFOTO

SCALA 1:25000

INQUADRAMENTO URBANISTICO

SCALA 1:25000

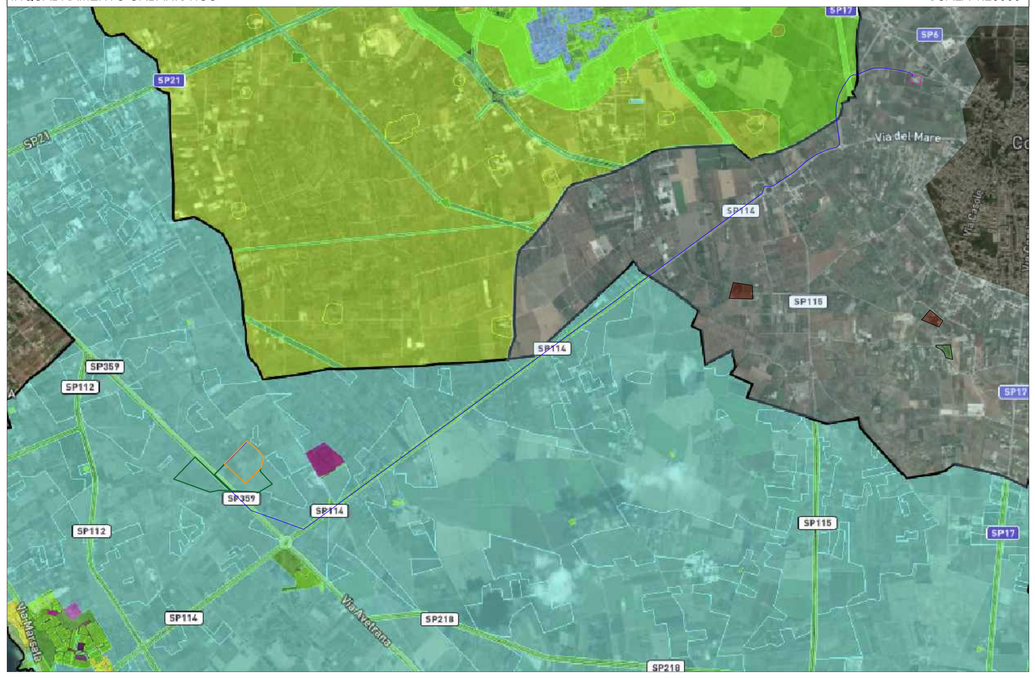

Legenda Impianto

- Perimetro Builli 1
- Perimetro Builli 2
- Linea Interrata
- Cabina Primaria

Legenda PRG - Nardò

- E1 / Zone Agricole e produttive normali
- F32 / Attrezzature ed impianti tecnologici di servizio pubblico
- F33 / Attrezzature per convegni esposizioni fiere e mercati settimanali
- Strade / Strade

Legenda PRG - Leverano

- E1 / Zona agricola produttiva normale
- E2 / Zona agricola con prevalente coltura arborea
- F12 / Aree e fasce di rispetto

Legenda PRG - Copertino

- E1 / Zona agricola
- A3 / Ville e Masserie di valore testimoniale esterne al perimetro abitato

INQUADRAMENTO SU CTR

SCALA 1:25000

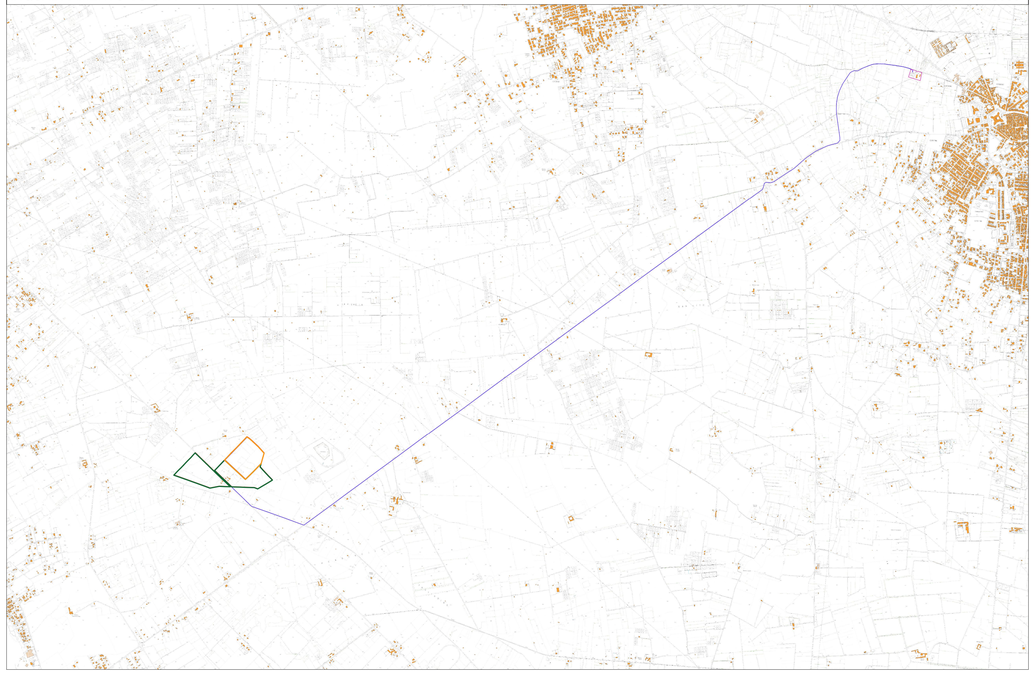

INQUADRAMENTO SU IGM

SCALA 1:25000

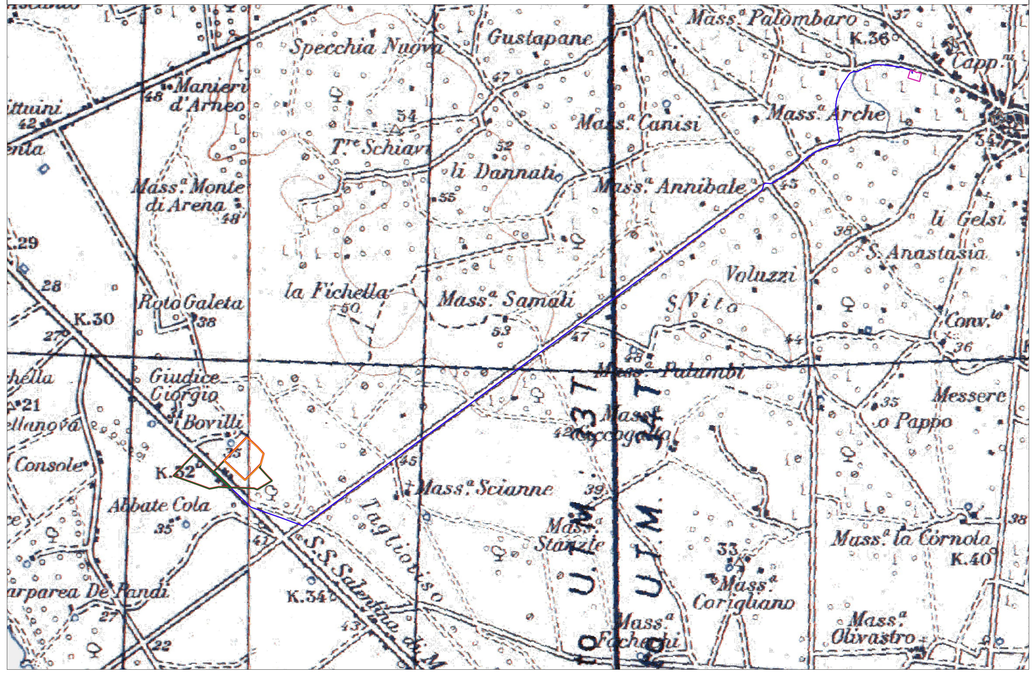

COMUNE DI NARDO'

PROVINCIA DI LECCE

Progetto agrovoltaico "Builli"

IMMAGINIAMO IL FUTURO

PROGETTO

Ingveprogetti s.r.l.s.

via Geofilo n.7-72023, Mesagne (BR)
email: info@ingveprogetti.it

RESPONSABILE DEL PROGETTO
Ing. Giorgio Vece

COSTRUZIONE ED ESERCIZIO DI UN IMPIANTO AGROVOLTAICO INTEGRATO DI PRODUZIONE ELETTRICA DA FONTE FOTOVOLTAICA E DI PRODUZIONE AGRICOLA, DENOMINATO "BUILLI", SITO NEL COMUNE DI NARDÒ (LE), IN LOCALITÀ BUILLI, E DELLE OPERE ED INFRASTRUTTURE CONNESSE NEI COMUNI DI NARDÒ, COPERTINO E LEVERANO (LE), CON POTENZA NOMINALE PARI A 14.250,00 KWN E POTENZA DI PICCO (POTENZA MODULI) PARI A 16.564,80 KWP.

Oggetto: Inquadramento generale intervento (IGM – Ortofoto – CTR – PRG)

ELABORATO: AG7SE31_StudioInserimentoUrbanistico_01_REV2	**PROGETTISTA:** Ing. Giorgio Vece
SCALA: 1:25000	**TIMBRO E FIRMA:**

STATO DI PROGETTO: PROGETTO DEFINITIVO

N°	DATA	DESCRIZIONE	PROCEDURA	PROGETTO	VERIFICATO	APPROVATO
00	AGOSTO 2020	Prima emissione	AU	Ing. Giorgio Vece	Ing. Giorgio Vece	GR Value development S.r.l.
01	GIUGNO 2021	Prima Revisione	AU	Ing. Giorgio Vece	Ing. Giorgio Vece	GR Value development S.r.l.
02	DICEMBRE 2021	Prima emissione	PUA	Ing. Giorgio Vece	Ing. Giorgio Vece	GR Value development S.r.l.
03						
04						

Firmato digitalmente da: Gianluca Veneroni
Data: 28/04/2023 09:34:37

Committente: LECCE 2 PV S.R.L.
(cessione da GR Value Development S.r.l.)

GRvalue
Via Durini n°9
20122 Milano,
Cod. Fisc & P. IVA 12262240968