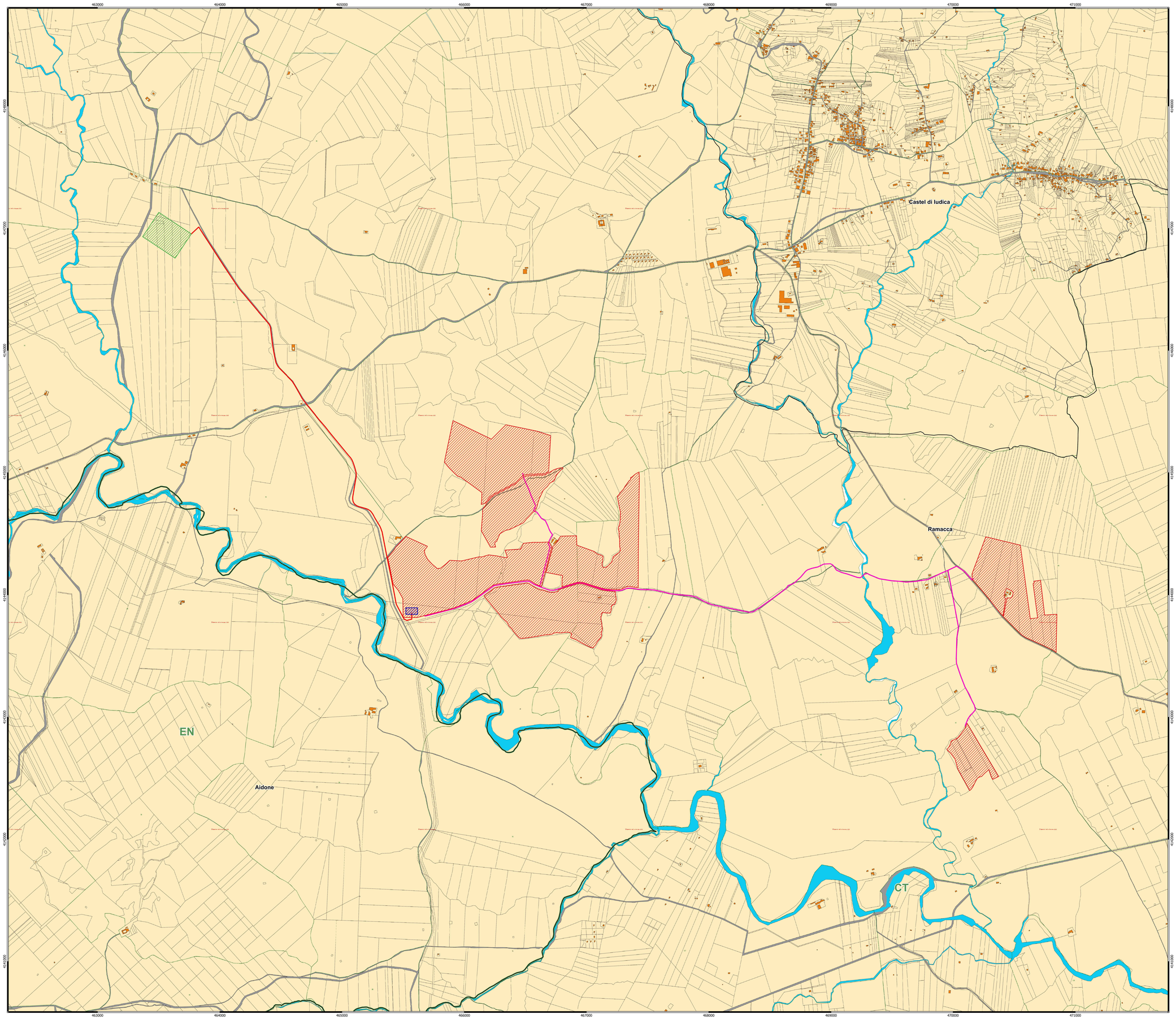


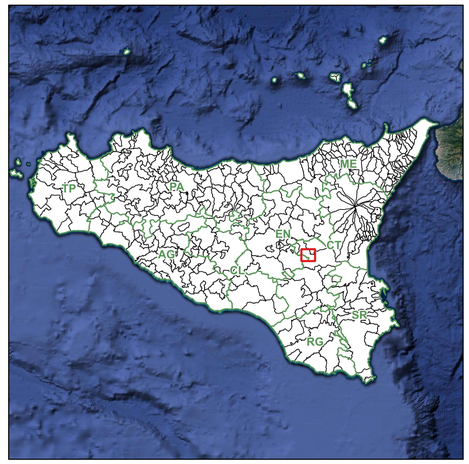


## Legenda

- Area di intervento
- Stazione di Utenza 150/20 kV
- Stazione RTN 380/150 kV
- Cavidotto AT 150 kV
- Cavidotto MT 20 kV

**Limiti Amministrativi**

- Confini Comunali
- Confini Provinciali

NORD

0 500 1.000 m

Scala 1:10.000

Firmato digitalmente da: ROMEO MARTINA
Data: 16/03/2023 15:56:49

| | | | | | |
|---|---|---|---|---|---|
| | | | | | |
| | | | | | |
| P.J.R./P.I./PE./INC./AL./AP./L.S./ | FEBBRAIO 2023 | INQUADRAMENTO GENERALE SU CATASTALE | Ing. Pietro Roda | Arch. Paola Pastore | Ing. Martina Romeo |
| P.J.R./P.I./PE./INC./AL./AP./L.S./ | GENNAIO 2022 | INQUADRAMENTO GENERALE SU CATASTALE | Ing. Amel Missburi | Arch. Paola Pastore | Ing. Martina Romeo |
| N. ELABORATO | DATA EMISSIONE | DESCRIZIONE | ESEGUITO | CONTROLLATO | APPROVATO |

**OGGETTO:**
Progetto dell'impianto agro-fotovoltaico denominato "Impianto Agro-Fotovoltaico Giumenta" della potenza di 116.027,10 kWp da realizzare nel comune di Ramacca (CT)

**COMMITTENTE:**
**9PIU' ENERGIA s.r.l.**
**Via Aldo Moro, 28**
**25043 Breno (BS)**

**TITOLO:**
**RS06EPD0004S1**
**A. PARTE GENERALE**
**Inquadramento generale su Catastale**


R² ENGINEERING
**direttore tecnico**
**Ing. MARTINA ROMEO**
Sede Legale: Via comazzo, 81
95030 Tremestieri Etneo (CT)
cell. 3453864799
areediuseingineering@gmail.com
P.IVA: 05760710870


ORDINE DEGLI INGEGNERI DELLA PROVINCIA DI CATANIA
INGEGNERE
DOTT. ING. MARTINA ROMEO
Sez. A
Settore: a) civile e ambientale
N. 5730
Data iscr. 24/05/2011

NOME FILE
RS06EPD0004S1

SOSTITUISCE:

SOSTITUITO DA:

**CARTA:**
**A0**

**SCALA:** **1:10.000**

**ELAB.** **06**


Tutti i diritti di autore sono riservati a termine di legge. E' vietata la riproduzione senza autorizzazione.