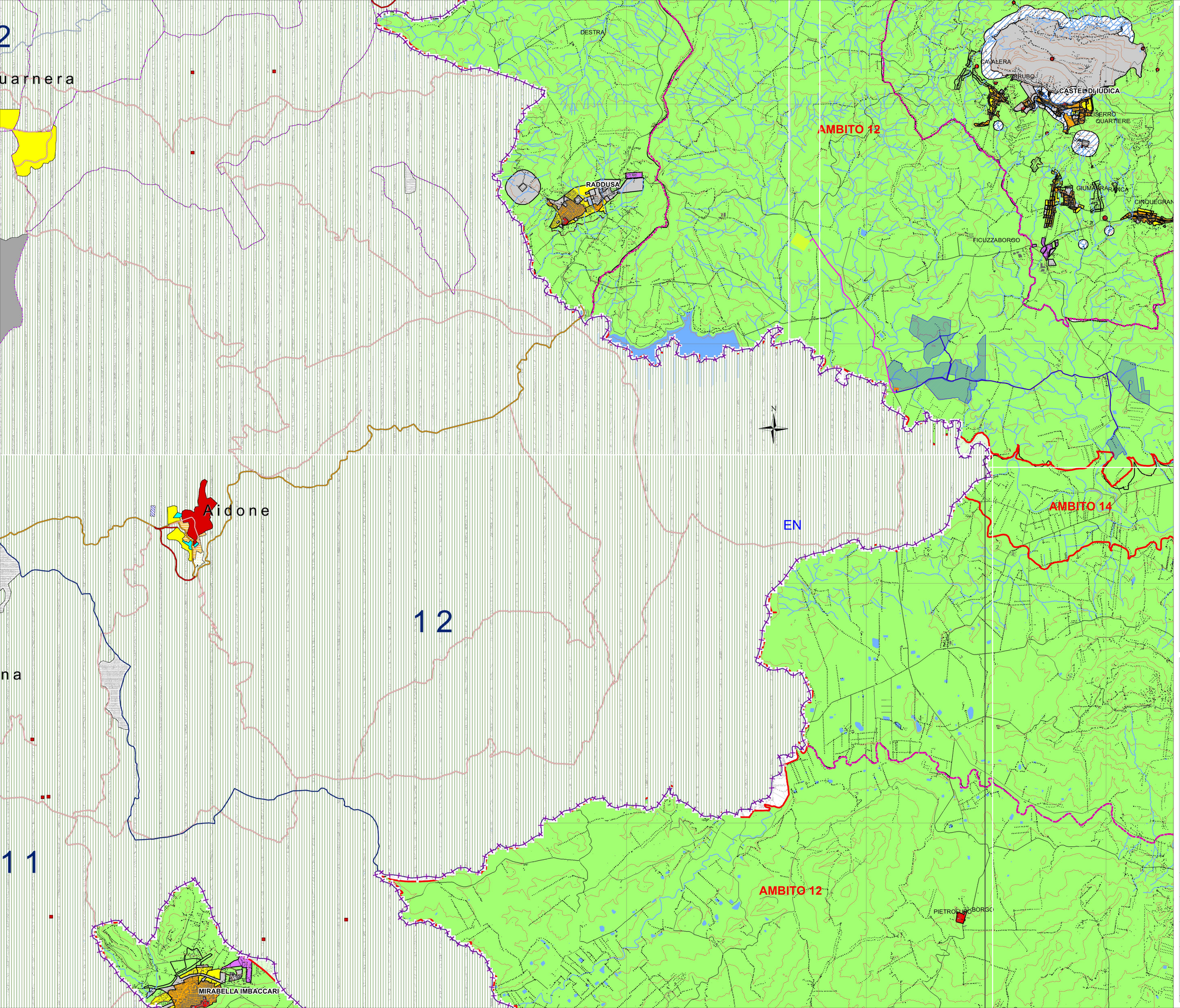


## Legenda

- Area di intervento
- Stazione di utenza
- Stazione RTN 380/150kV
- Cavidotto AT 150kV
- Cavidotto MT 20kV

MOSAICO PRG ENNA

**Mosaico P.R.G.**

- Aree storiche
- Centri storici
- Aree con caratteristiche storico-ambientali
- Aree totalmente o parzialmente edificate
- Aree di espansione
- Aree di espansione urbana
- Aree per l'edilizia economica e popolare
- Aree residenziali turistiche
- Aree balneo-alberghiere
- Aree miste residenziali turistiche e turistico-alberghiere
- Aree per complessi ricettivi all'aria aperta
- ZONE PER ATTIVITA' PRODUTTIVE
- Aree per attività industriali
- Aree di sviluppo industriale (ASI)
- Aree per attività artigianali
- Aree per attività commerciali
- ZONE AGRICOLE
- Aree a verde agricolo
- Aree a verde agricolo speciale
- Aree a verde agricolo (ex art. 22 della lr. 71/78 e suoi modificazioni
- Aree a verde agricolo (IFF < 0.03 mc/mq)
- Aree a verde agricolo (IFF > 0.03 mc/mq)
- Aree di difesa ambientale
- ZONE PER ATTREZZATURE E SERVIZI
- Aree per attrezzature e servizi di interesse generale
- Aree per l'istruzione superiore
- Aree per le istituzioni religiose e culturali
- Aree per attrezzature sportive e ricreative
- Aree per attrezzature sanitarie ed assistenziali
- Aree per servizi amministrativi e di pubblica sicurezza
- Aree per attrezzature tecnologiche e tecnico-distributive
- Aree per attrezzature annonarie e foro boario
- Aree per parcheggi aree di standard
- Aree pubblicazionali attrezzate per usi temporanei
- Aree per attrezzature e servizi di standard
- Aree per l'istruzione dell'obbligo
- Aree per attrezzature di quartiere
- Aree attrezzate per il verde pubblico di quartiere
- Aree per parcheggi di quartiere
- AREE MISTE
- Aree per nuovi complessi insuali e per attività produttive secondi, e ter
- Aree per attività produttive sec. e commerciali e per attrezzature e servizi
- AREE PER INFRASTRUTTURE E IMPIANTI DI TRASPORTO
- Stazioni ferroviarie e metropolitane
- AREE SOTTOPOSTE A VINCOLO DI INEDIFICABILITA'
- Fasce di rispetto dalla rete(gas,fogne e dai punti ancoraggio (L.n.1766 e
- Fasce di rispetto di cimiteri ed impianti tecnologici
- Fasce di rispetto autostradale
- Fasce di rispetto generico
- Aree vincolate dal piano (43/85)
- Laghi
- Ambiti territoriali

**P.R.G. Siti caratteristici**

- Aree con caratteristiche storico-ambientali
- Aree per attrezzature tecnologiche e tecnico-distributive
- Nodo d'interscambio
- Stazioni ferroviarie e metropolitane
- Stazioni impianti di trasporto a cavo

**P.R.G. viabilità principale**

- Autostrade
- Strade di grande comunicazione
- Linee ferroviarie e metropolitane

**Piano regionale dei trasporti**

- Strada Nord-Sud
- Autoporto

**Rete stradale esistente**

Tipologia

- Autostrada
- Statale
- Provinciale
- Regionale
- Bonifica

- Limiti amministrativi comunali
- Limite amministrativo provinciale

MOSAICO PRG CATANIA

- Aree storiche
- Aree di completamento
- Aree di espansione
- Aree per attività produttiva
- Aree a verde agricolo
- Aree per attrezzature e servizi
- Aree di salvaguardia ambientale

NORD

0 2 4km

Scala
1:25.000

Firmato digitalmente da:
ROMEO MARTINA
Data: 17/03/2023 18:05:03

| N. ELABORATO | DATA EMISSIONE | DESCRIZIONE | ESEGUITO | CONTROLLATO | APPROVATO |
|---|---|---|---|---|---|
| | | | | | |
| | | | | | |
| | | | | | |
| 21_R_P1_MI_RMC_AU_DR_A_01 | Febbraio 2023 | INQUADRAMENTO GENERALE SU P.R.G. | Arch. Sella Cristina | Arch. Paola Pastore | Ing. Martina Romeo |
| 21_R_P1_MI_RMC_AU_DR_A_00 | Febbraio 2023 | INQUADRAMENTO GENERALE SU P.R.G. | Arch. Sella Cristina | Arch. Paola Pastore | Ing. Martina Romeo |

**OGGETTO:**
Progetto dell'impianto agro-fotovoltaico denominato "Impianto Agro-Fotovoltaico Giumenta" della potenza di 116.027,10 kWp da realizzare nel comune di Ramacca (CT)

**COMMITTENTE:**
**9PIU' ENERGIA s.r.l.**
**Via Aldo Moro, 28**
**25043 Breno (BS)**

**TITOLO:**
**RS06EPD00405S1**
**D. VALUTAZIONE IMPATTO AMBIENTALE**
**Inquadramento generale su P.R.G.**

R2 ENGINEERING
**direttore tecnico**
**Ing. MARTINA ROMEO**
Sede Legale: Via Lomazzo, 81
95030 Gravina di Catania (CT)
cell. 3913844796
ereduengineering@gmail.com
P.IVA: 05782710870

ORDINE DEGLI INGEGNERI DELLA PROVINCIA DI CATANIA
Ing. Martina Romeo
N. 5782

NOME FILE:
21_30_PV_SPE_RMC_AU_DPL_4_01

SOSTITUISCE:
SOSTITUITO DA:
**CARTA:** A0
**SCALA:** 1/25.000
**ELAB.** 4

Tutti i diritti di autore sono riservati a termine di legge. E' vietata la riproduzione senza autorizzazione.