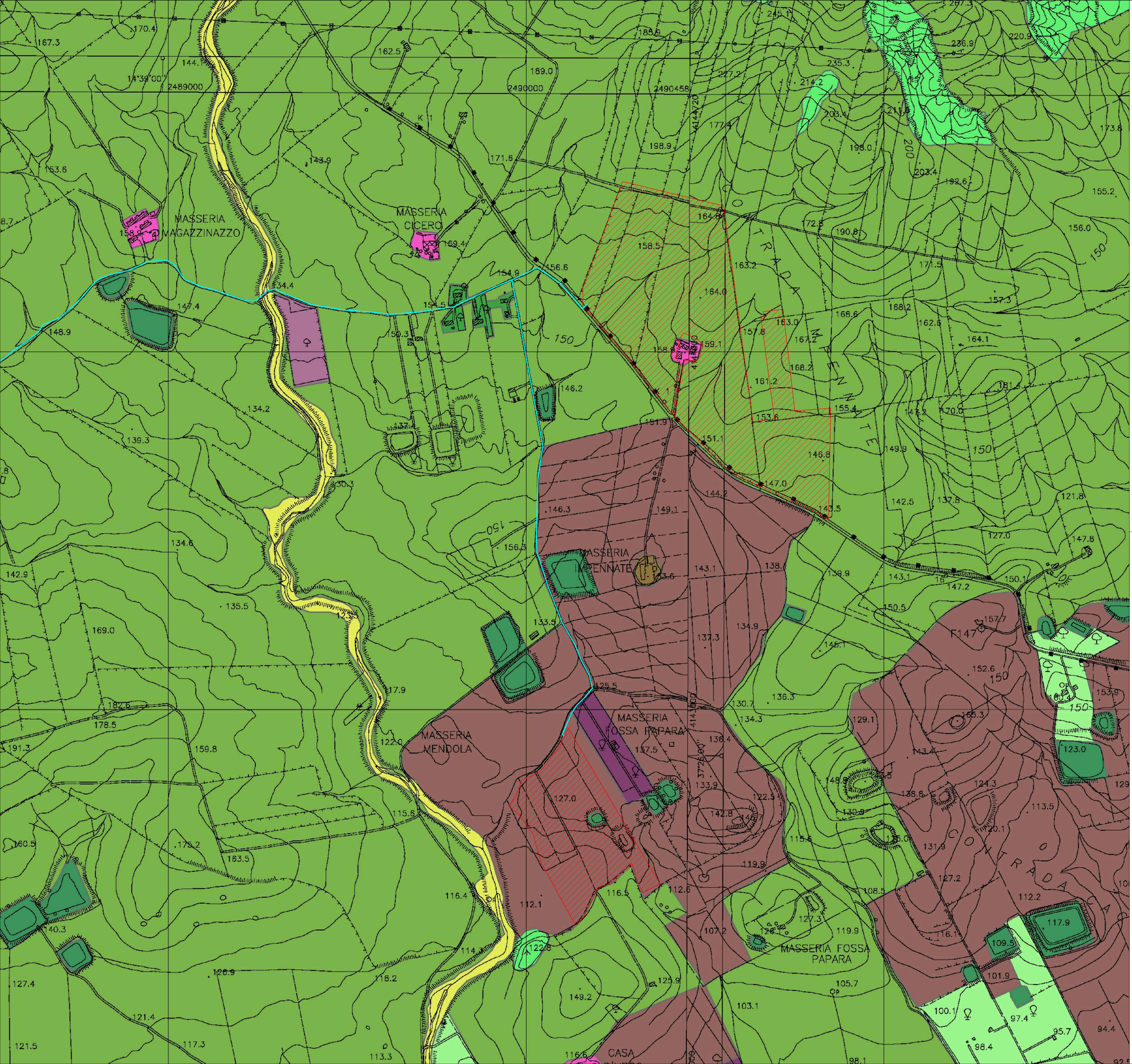

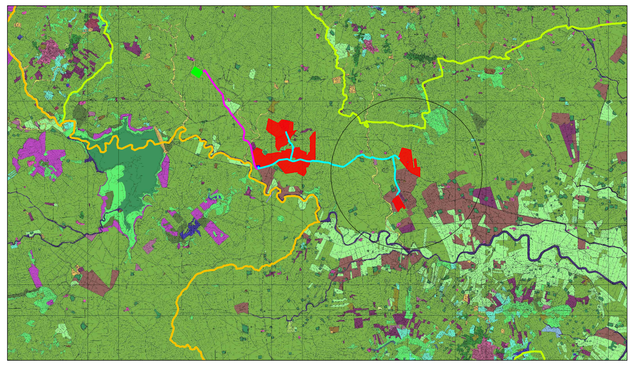

Legenda

- Area di intervento
- Stazione di utenza
- Stazione RTN 380/150kV
- Cavidotto AT 150kV
- Cavidotto MT 20kV
- Confini Comunali
- Fondo Rinaturato

cfc - nome classe

- 1111 Zone residenziale a tessuto compatto e denso
- 1112 Zone residenziale a tessuto discontinuo e rado
- 1122 Borghi e fabbricati rurali
- 121 Insediamenti industriali, artigianali, commerciali e spazi annessi
- 1231 Linee ferroviarie e spazi associati
- 1222 Viabilità stradale e sue pertinenze
- 124 Aree aeroportuali e eliporti
- 131 Aree estrattive
- 132 Aree ruderali e discariche
- 133 Cantieri
- 142 Aree ricreative e sportive
- 143 Cimiteri
- 161 Siti archeologici
- 21121 Seminativi semplici e colture erbacee estensive
- 21211 Colture orticie in pieno campo
- 21213 Colture orto-floro-vivaistiche (serre)
- 221 Vigneti
- 222 Frutteti (impianti arborei specializzati per la produzione di frutta)
- 223 Oliveti
- 2242 Piantagioni a latifoglie, impianti di arboricoltura (noce e/o rimboschimenti)
- 2243 Eucaliptetti impianti di eucalitti a uso produttivo e per alberature
- 2311 Incolti
- 242 Sistemi colturali e particellari complessi (mosaico di appezzamenti agricoli)
- 3111 Lecceta termofila
- 31122 Querceti (bosco termoxerofilo)
- 31183 Pioppeti ripariali
- 3118 Boschi e boscaglie ripariali
- 3125 Rimboschimenti a conifere
- 3211 Praterie aride calcaree
- 32222 Pruneti
- 32231 Ginestreti
- 32312 Macchia a lentisco (macchia termofila)
- 3232 Garigie
- 332 Rocce nude, falesie, rupi e affioramenti
- 4121 Vegetazione degli ambienti umidi fluviali e lacuali (Canneti a fragmite)
- 5112 Torrenti e greti alluvionali
- 5122 Laghi artificiali

NORD

0 100 200m

Scala
1:5.000

Firmato digitalmente da:
ROMEO MARTINA
Data: 17/03/2023 18:07:38

N. ELABORATO	DATA EMISSIONE	DESCRIZIONE	ESEGUITO	CONTROLLATO	APPROVATO
21_30_PV_9PE_RMC_AU_DPL_8C_01	Febbraio 2023	CARTA USO DEL SUOLO	Arch. Bella Cristina	Arch. Paola Pastore	Ing. Martina Romeo
21_30_PV_9PE_RMC_AU_DPL_8C_00	Febbraio 2022	CARTA USO DEL SUOLO	Arch. Bella Cristina	Arch. Paola Pastore	Ing. Martina Romeo

OGGETTO:
Progetto dell'impianto agro-fotovoltaico denominato "Impianto Agro-Fotovoltaico Giumenta" della potenza di 116.027,10 kWp da realizzare nel comune di Ramacca (CT)

COMMITTENTE:

9PIU' ENERGIA s.r.l.
Via Aldo Moro, 28
25043 Breno (BS)

TITOLO:
RS06EPD00435I
D. VALUTAZIONE IMPATTO AMBIENTALE
Carta uso del suolo

R2 ENGINEERING
direttore tecnico
Ing. MARTINA ROMEO
Sede Legale: Via carnazza, 81
95030 Tremestieri Etneo (CT)
cell. 3452844798
erreduengineering@gmail.com
P.IVA: 05760710870

ORDINE DEGLI INGEGNERI DELLA PROVINCIA CATANIA
DOTT. ING. ROMEO MARTINA
Sez. A Settore:
Iscritto al protocollo n. 2139

SOSTITUISCE:

SOSTITUITO DA:

NOME FILE:
21_30_PV_9PE_RMC_AU_DPL_8C_01

CARTA:
A1

SCALA:
1/5.000

ELAB.
8C

Tutti i diritti di autore sono riservati a termine di legge. E' vietata la riproduzione senza autorizzazione.