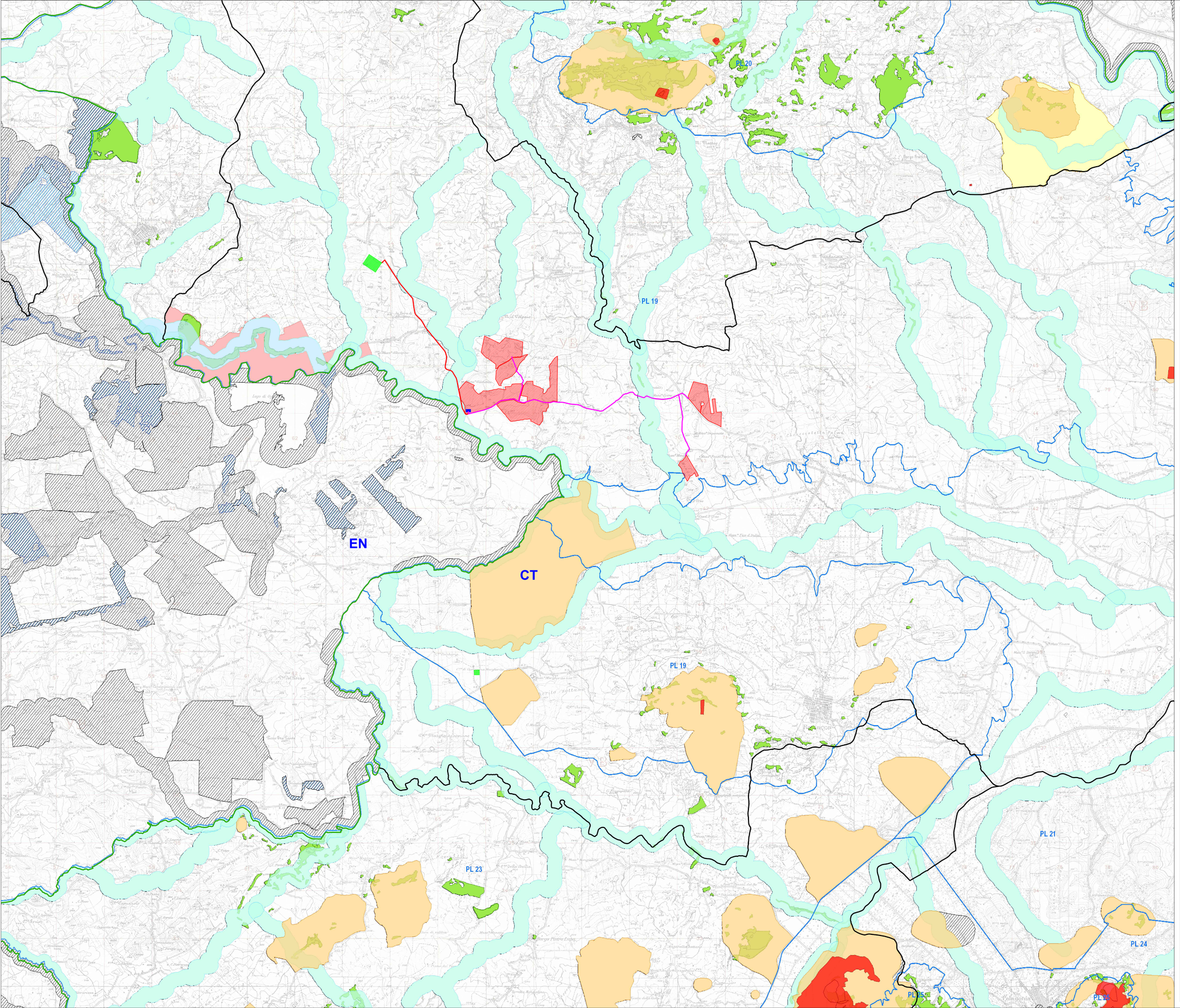

Legenda

- Area di intervento
- Stazione di utenza
- Stazione RTN 380/150kV
- Cavidotto AT 150kV
- Cavidotto MT 20kV
- Confini Comunali
- Confini Provinciali

- paesaggi locali
- Vincoli Archeologici art.10 D.lgs. 42/04
- vulcano - art.142, lett. l, D.lgs.42/04
- aree di interesse archeologico - art.142, lett. m, D.lgs.42/04
- montagne sopra 1200 metri - art.142, lett. d, D.lgs. 42/04
- parco regionale alcantara - art.142, lett. f, D.lgs.42/04
- parco regionale etna - art.142, lett. f, D.lgs.42/04
- parco regionale nebrodi - art.142, lett. f, D.lgs.42/04
- aree riserve regionali - art.142, lett. f, D.lgs.42/04
- aree costa 300m.- art.142, lett.a, D.lgs. 42/04
- aree laghi 300m.- art.142, lett. b, D.lgs. 42/04
- aree fiumi 150m.- art.142, lett. c, D.lgs.42/04
- aree boscate - art.142, lett. g, D.lgs.42/04
- aree tutelate - art.136, D.lgs.42/04
- aree tutelate - art.134, lett. c, D.lgs. 42/04

- Riserve
- IBA_Important_Bird_Area
- Gisosb_istituti_giu_2016_Aree
- Parchi
- beni_paesaggistici
- CFRS_LR16

NORD

0 2 4km

Scala
1:25.000

Firmato digitalmente da:
ROMEO MARTINA
Data: 17/03/2023 18:08:06

N. ELABORATO	DATA EMISSIONE	DESCRIZIONE	ESEGUITO	CONTROLLATO	APPROVATO
21_30_PV_SPE_RMC_AU_DPL_9A_01	Febbraio 2023	CARTA DEI VINCOLI - VINCOLI PAESAGGISTICI	Arch. Bella Cristina	Arch. Paola Pastore	Ing. Martina Romeo
21_30_PV_SPE_RMC_AU_DPL_9A_00	Febbraio 2022	CARTA DEI VINCOLI - VINCOLI PAESAGGISTICI	Arch. Bella Cristina	Arch. Paola Pastore	Ing. Martina Romeo

OGGETTO:
Progetto dell'impianto agro-fotovoltaico denominato "Impianto Agro-Fotovoltaico Giumenta" della potenza di 116.027,10 kWp da realizzare nel comune di Ramacca (CT)

TITOLO:
R506PD004451
D. VALUTAZIONE IMPATTO AMBIENTALE
Carta dei vincoli - vincoli paesaggistici

COMMITTENTE:
9PIU' ENERGIA s.r.l.
Via Aldo Moro, 28
25043 Breno (BS)

R2 ENGINEERING
direttore tecnico
Ing. MARTINA ROMEO
Sede Legale: Via Cormazzo, 81
95030 Trecastagni (Fraz.) Etneo (CT)
cell. 3451864476
ereduengineering@gmail.com
P.IVA: 05760710870

ORDINE DEGLI INGEGNERI DELLA PROVINCIA DI CATANIA
Dott. Ing. Martina Romeo
Sez. A
Settore: a) Civile e Ambientale
N. 5736
Data iscr. 14/04/2011
ORDINE CATANIA

SOSTITUISCE:
SOSTITUITO DA:
CARTA:
A0
NOME FILE: 21_30_PV_SPE_RMC_AU_DPL_9A_01
SCALA: 1/25.000
ELAB. 9A

Tutti i diritti di autore sono riservati a termine di legge. E' vietata la riproduzione senza autorizzazione.