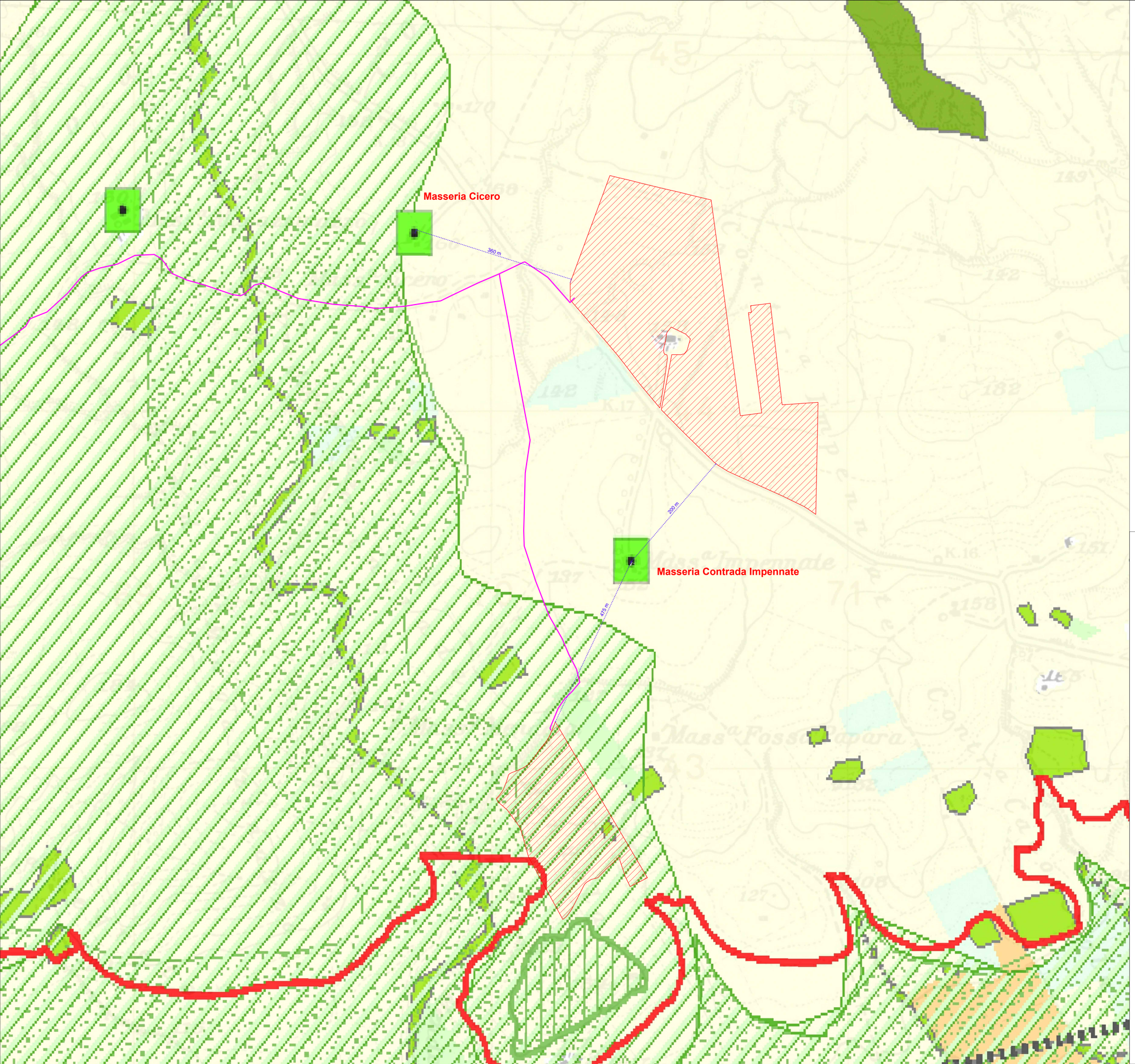


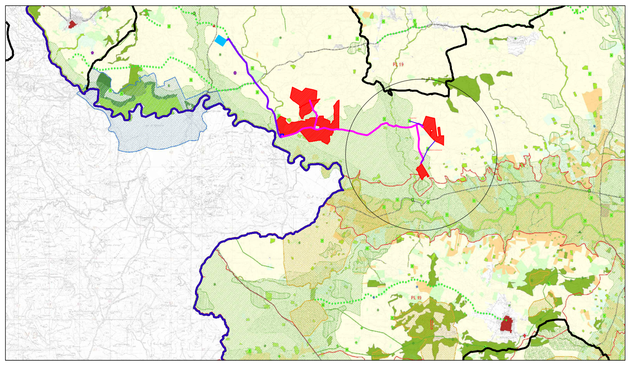

## Legenda

- Area di intervento
- Stazione di utenza
- Stazione RTN 380/150kV
- Cavidotto AT 150kV
- Cavidotto MT 20kV
- Confini Comunali
- Confini Provinciali
- cime
- caricatori
- punti panoramici
- geositi
- grotte
- grotte di abrasione marina
- Sorgenti
- tratti panoramici
- viabilità storica
- ferrovia storica
- timpa di Acireale
- paesaggi locali
- crinali
- biotopi
- isola lachea e faraglioni
- beni archeologici art10
- aree archeologiche art142
- cono vulcanico
- conetti vulcanici
- terrazzi
- Fondovalle
- pianure alluvionali
- pianura_costiera
- sciare
- calanchi
- centri e nuclei storici

**BENI ISOLATI**

A1, A2, A3, B1, B2, B3, C1, D1, D1, D2, D2, D4, D5, D6, D5, E2, E4, E5, E6, E7

**COPERTURA VEGETALE**

1 Bosco
2 Pascolo, macchia e rupestre
3 Vegetazione riparale

**PAESAGGIO AGRARIO**

Paesaggio delle colture erbacee
Paesaggio dei mosaici colturali
Paesaggio delle colture arboree
Paesaggio del vigneto
Paesaggio dell'agrumeto
Paesaggio del ficodindieto; consociazione ficodindia olivo
Paesaggio del pistacchieto
Paesaggio del nocciolato
Paesaggio delle colture in serra

**ELEMENTI MORFOLOGICI LINEARI**

- dicchi
- fessure eruttive
- orli di caldere
- orli di cratere e voragini

**ELEMENTI MORFOLOGICI LINEARI**

- alta e ripida (chiancone)
- alta, rocciosa con presenza di grotte
- bassa, alternanza di sabbia e scogli; bassa, con spiaggia a ghiaia e ciottoli; bassa, con spiaggia sabbiosa; bassa, spiaggia con sabbia vulcanica
- bassa, con scogli

NORD

0 100 200m

Scala
1:5.000

Firmato digitalmente da:
ROMEO MARTINA
Data: 17/03/2023 18:10:49

| N. ELABORATO | DATA EMISSIONE | DESCRIZIONE | ESEGUITO | CONTROLLATO | APPROVATO |
|---|---|---|---|---|---|
| 21_30_PV_9PE_RMC_AU_DPL_10C_01 | Febbraio 2023 | CARTA DEI VINCOLI - COMPONENTI PAESAGGIO | Arch. Bella Cristina | Arch. Paola Pastore | Ing. Martina Romeo |
| 21_30_PV_9PE_RMC_AU_DPL_10C_01 | Febbraio 2022 | CARTA DEI VINCOLI - COMPONENTI PAESAGGIO | Arch. Bella Cristina | Arch. Paola Pastore | Ing. Martina Romeo |

**OGGETTO:**
Progetto dell'impianto agro-fotovoltaico denominato "Impianto Agro-Fotovoltaico Giumenta" della potenza di 116.027,10 kWp da realizzare nel comune di Ramacca (CT)

**COMMITTENTE:**
9PIU' ENERGIA s.r.l.
Via Aldo Moro, 28
25043 Breno (BS)

**TITOLO:**
**RS06EPD004951**
**D. VALUTAZIONE IMPATTO AMBIENTALE**
**Carta dei vincoli - Componenti paesaggio**


R2 ENGINEERING
direttore tecnico
Ing. MARTINA ROMEO
Sede Legale: Via carnazza, 81
95030 Tremestieri Etneo (CT)
cell. 340.0844798
erreduengineering@gmail.com
P.IVA: 05760710870


ORDINE DEGLI INGEGNERI DELLA PROVINCIA CATANIA
DOTT. ING. ROMEO MARTINA
Sez. A Settore: Ingegneria ed Architettura
N. 1931

NOME FILE:
21_30_PV_9PE_RMC_AU_DPL_10C_01

SOSTITUISCE:

SOSTITUITO DA:

**CARTA:**
**A1**

**SCALA:** 1/5.000

**ELAB.** 10C


Tutti i diritti di autore sono riservati a termine di legge. E' vietata la riproduzione senza autorizzazione.