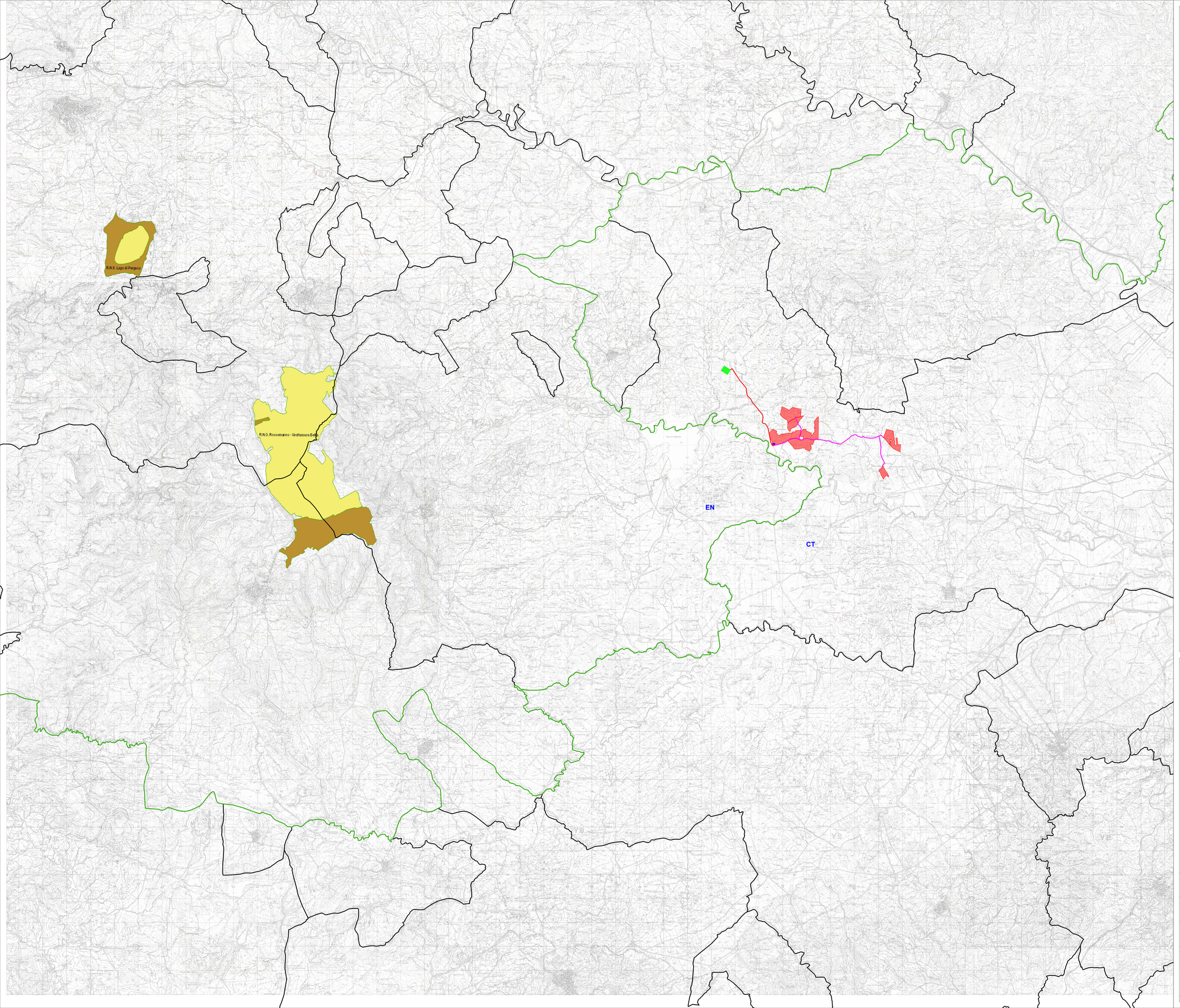

Legenda

- Area di intervento
- Stazione di utenza
- Stazione RTN 380/150kV
- Cavidotto AT 150kV
- Cavidotto MT 20kV
- Confini Comunali
- Confini Provinciali

zona
- A
- A marina
- B
- B1
- B2
- N.C.

NORD

0 4 8km

Scala 1:50.000

Firmato digitalmente da:
ROMEO MARTINA
Data: 17/03/2023 18:13:29

N. ELABORATO	DATA EMISSIONE	DESCRIZIONE	ESEGUITO	CONTROLLATO	APPROVATO
21_30_PV_9PE_RMC_AU_DPI_12_01	Febbraio 2023	CARTA PARCHI E RISERVE	Arch. Bella Cristina	Arch. Pasta Pastore	Ing. Martina Romeo
21_30_PV_9PE_RMC_AU_DPI_12_00	Febbraio 2022	CARTA PARCHI E RISERVE	Arch. Bella Cristina	Arch. Pasta Pastore	Ing. Martina Romeo

OGGETTO:
Progetto dell'impianto agro-fotovoltaico denominato "Impianto Agro-Fotovoltaico Giumenta" della potenza di 116.027,10 kWp da realizzare nel comune di Ramacca (CT)

COMMITTENTE:

9PIU' ENERGIA s.r.l.
Via Aldo Moro, 28
25043 Breno (BS)

TITOLO:
R506EPD005351
D. VALUTAZIONE IMPATTO AMBIENTALE
Carta parchi e riserve

R2 ENGINEERING
direttore tecnico
Ing. MARTINA ROMEO
Sede sociale: Via Lombardia, 87
95030 Tremestieri Etneo (CT)
cell. 3453844795
ereduengineering@gmail.com
P.IVA: 05760710870

ORDINE DEGLI INGEGNERI DELLA PROVINCIA DI CATANIA
Ing. Martina Romeo
N. 5748
Settore Ingegneria Civile e Ambientale
Settore Ingegneria dell'Informazione

SOSTITUISCE:

SOSTITUITO DA:

NOME FILE:
21_30_PV_9PE_RMC_AU_DPI_12_01

CARTA:
A0

SCALA: **1/50.000**

ELAB. **12**

Tutti i diritti di autore sono riservati a termine di legge. E' vietata la riproduzione senza autorizzazione.