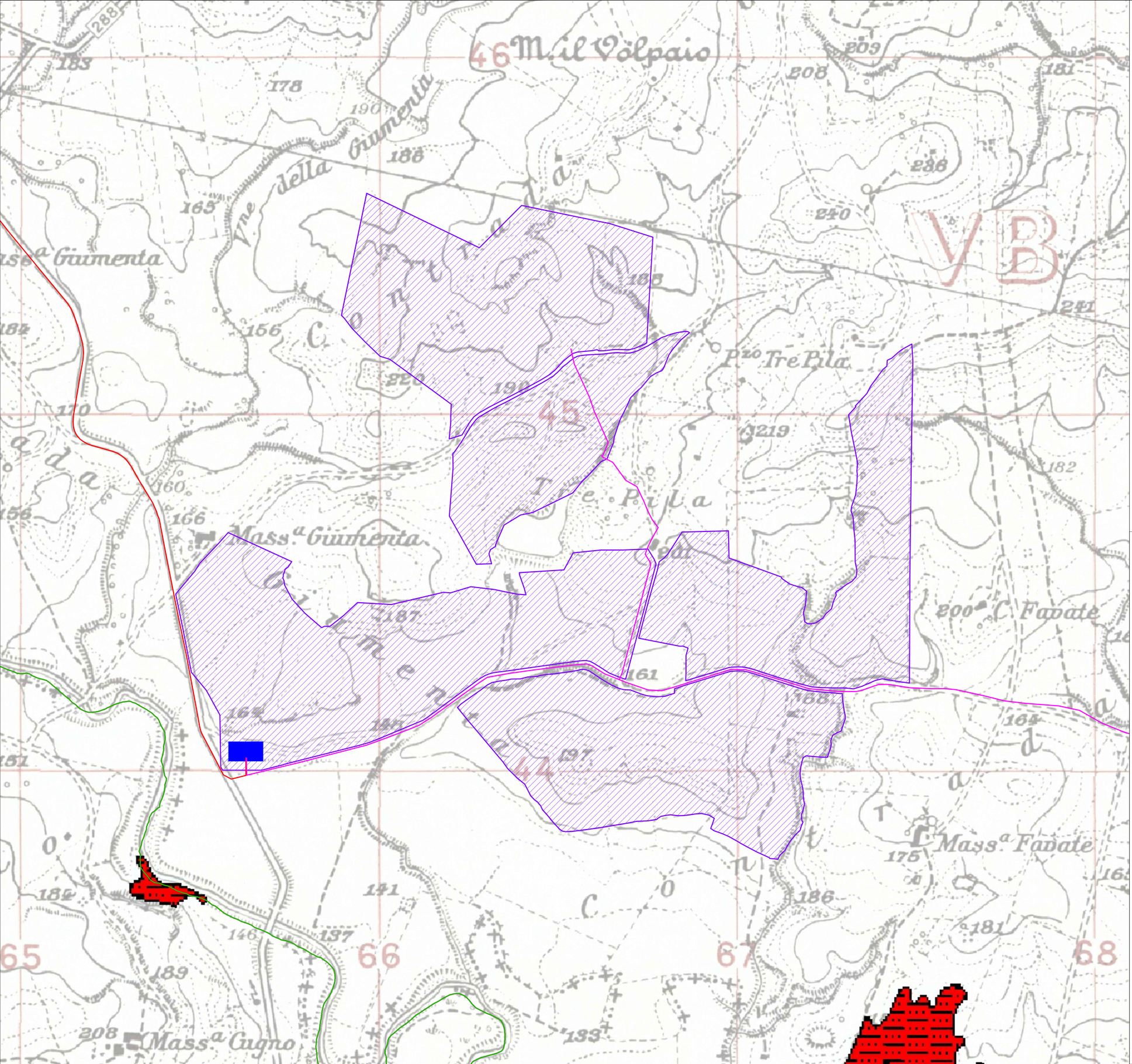

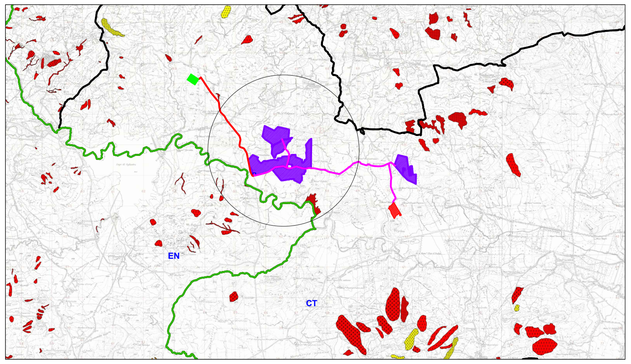

Legenda

- Area di intervento
- Stazione di utenza
- Stazione RTN 380/150kV
- Cavidotto AT 150kV
- Cavidotto MT 20kV
- Confini Comunali
- Confini Provinciali

DISSESTI PER TIPOLOGIA

- 1 Crollo e/o ribaltamento
- 2 Colamento rapido
- 3 Sprofondamento
- 4 Scorrimento
- 5 Frana complessa
- 6 Espansione laterale o deformazione gravitativa (DGPV)
- 7 Colamento lento
- 8 Area a franosità diffusa
- 9 Deformazione superficiale lenta
- 10 Calanco
- 11 Dissesti dovuti ad erosione accelerata

DISSESTI PER ATTIVITÀ

- Attivo
- Inattivo
- Quiescente
- Stabilizzato artificialmente o naturalmente

NORD

100 200m

Scala 1:5.000

Firmato digitalmente da:
ROMEO MARTINA
Data: 17/03/2023 18:25:07

N. ELABORATO	DATA EMISSIONE	DESCRIZIONE	ESEGUITO	CONTROLLATO	APPROVATO
21_30_PV_9PE_RMC_AU_DPL_18B_01	Febbraio 2023	CARTA DISSESTI PAI	Arch. Bella Cristina	Arch. Paola Pastore	Ing. Martina Romeo
21_30_PV_9PE_RMC_AU_DPL_18B_00	Febbraio 2022	CARTA DISSESTI PAI	Arch. Bella Cristina	Arch. Paola Pastore	Ing. Martina Romeo

OGGETTO:
Progetto dell'impianto agro-fotovoltaico denominato "Impianto Agro-Fotovoltaico Giumenta" della potenza di 116.027,10 kWp da realizzare nel comune di Ramacca (CT)

COMMITTENTE:
9PIU' ENERGIA s.r.l.
Via Aldo Moro, 28
25043 Breno (BS)

TITOLO:
RS06EPD0065S1
D.VALUTAZIONE IMPATTO AMBIENTALE
Carta Dissesti PAI

R2 ENGINEERING
direttore tecnico
Ing. MARTINA ROMEO
Sede Legale: Via camazza, 81
95030 Tremestieri Etneo (CT)
cell. 3402844798
erreduengineering@gmail.com
P.IVA: 05760710870

ORDINE DEGLI INGEGNERI DELLA PROVINCIA DI CATANIA — DOTT. ING. ROMEO MARTINA — Sez. A — Settore: a) Civile ed ambientale — N. 2197

SOSTITUISCE:

SOSTITUITO DA:

NOME FILE: 21_30_PV_9PE_RMC_AU_DPL_18B_01

CARTA: A1

SCALA: 1/5.000

ELAB. 18B

Tutti i diritti di autore sono riservati a termine di legge. E' vietata la riproduzione senza autorizzazione.