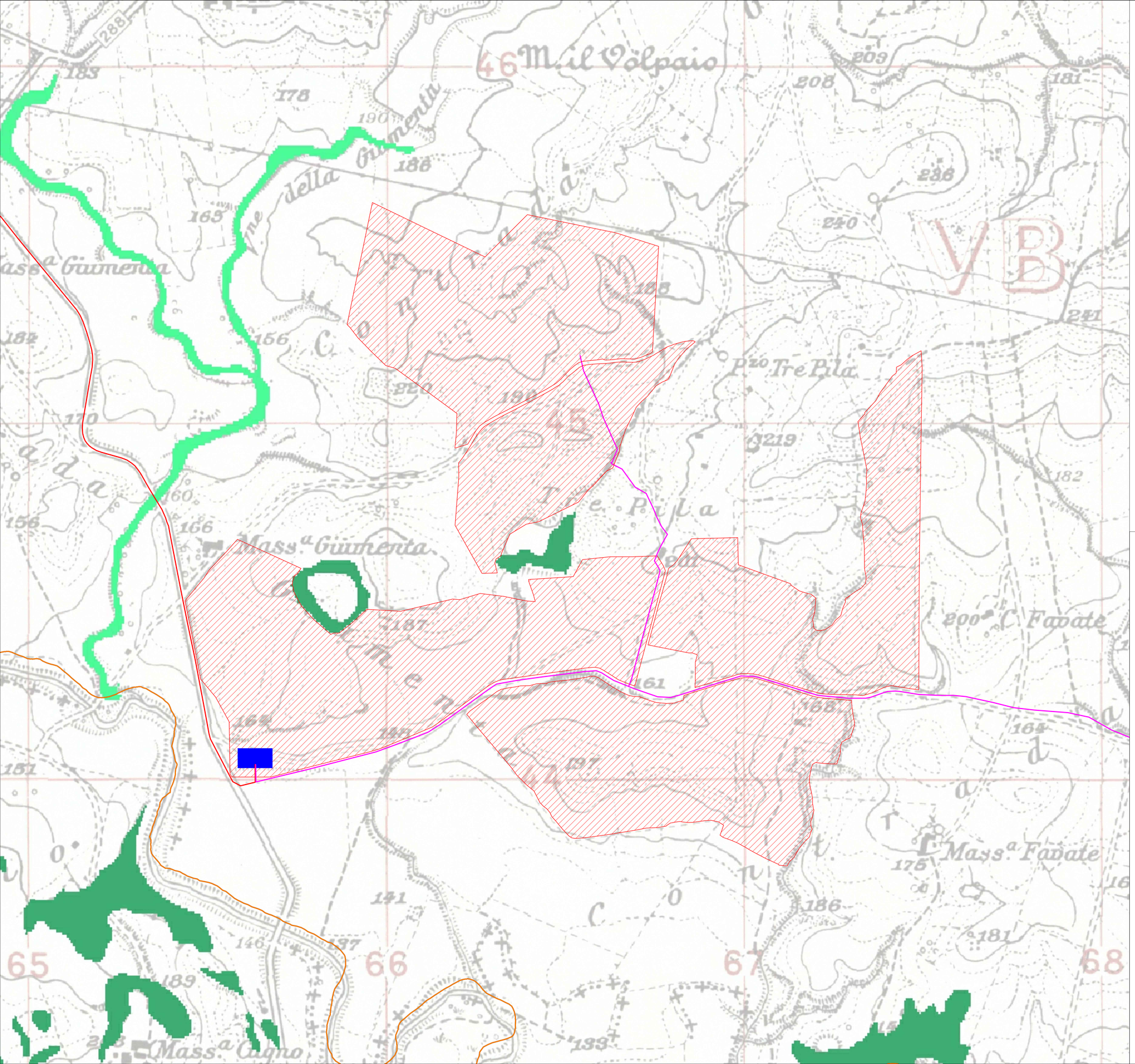

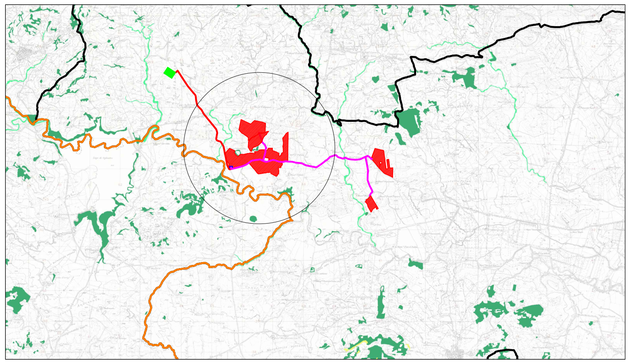

Legenda

- Area di intervento
- Stazione di utenza
- Stazione RTN 380/150kV
- Cavidotto AT 150kV
- Cavidotto MT 20kV
- Confini Comunali
- Confini Provinciali

legenda_habitat

- 1110 - Estuari
- 1150 - Lagune costiere
- 1210 - Vegetazione annua delle linee di deposito marine
- 1240 - Scogliere con vegetazione delle coste mediterranee con Limonium spp. endemici
- 1310 - Vegetazione annua pioniera a Salicornia e altre specie delle zone fangose e sabbiose
- 1410 - Pascoli inondati mediterranei (Juncetalia maritimi)
- 1420 - Praterie e frutticeti mediterranei e termo-atlantici (Sarcocornetea fruticosi)
- 1430 - Praterie e frutticeti alonitrofili (Pegano-Salsoletea)
- 1510* - Steppe salate mediterranee (Limonietalia)
- 2110 - Dune mobili embrionali
- 2120 - Dune mobili del cordone litorale con presenza di Ammophila arenaria ("dune bianche")
- 2210 - Dune fisse del litorale del Crucianellion maritimae
- 2230 - Dune con prati dei Malcolmietalia
- 2250* - Dune costiere con Juniperus spp.
- 3150 - Laghi eutrofici naturali con vegetazione del Magnopotamion o Hydrocharition
- 3170* - Stagni temporanei mediterranei
- 3250 - Fiumi mediterranei a flusso permanente con Glaucium flavum
- 3280 - Fiumi mediterranei a flusso permanente con il Paspalo-Agrostidion e cortiliari ripari di Salix e Po
- 3290 - Fiumi mediterranei a flusso intermittente con il Paspalo-Agrostidion
- 4090 - Lande oro-mediterranee endemiche a ginestre spinose
- 5210 - Matorral arborescenti a Juniperus spp.
- 5230* - Matorral arborescenti di Zyziphus
- 5250* - Matorral arborescenti di Laurus nobilis
- 5320 - Formazioni basse di euforbie vicino alle scogliere
- 5330 - Arbusteti termo-mediterranei e pre-desertici
- 5420 - Frigane a Sarcopoterium spinosum
- 6220* - Percorsi substeppici di graminacee e piante annue dei Thero-Brachypodietea
- 6420 - Praterie umide mediterranee con piante erbacee alte del Molinio-Holoschoenion
- 8130 - Ghiaioni del Mediterraneo occidentale e termofili
- 8210 - Pareti rocciose calcaree con vegetazione casmofitica
- 8220 - Pareti rocciose silicee con vegetazione casmofitica
- 8320 - Campi di lava e cavità naturali
- 9180* - Foreste di versanti, ghiaioni e valloni del Tilio-Acerion
- 91AA* - Boschi orientali di Quercia bianca
- 91E0* - Foreste alluvionali di Alnus glutinosa e Fraxinus excelsior (Alno-Padion, Alnion incanae, Salicio
- 91M0 - Foreste Pannonico-Balcaniche di cerro e rovere
- 9210* - Faggeti degli Appennini con Taxus e Ilex
- 9220* - Faggeti degli Appennini con Abies alba e faggeti con Abies nebrodensis
- 92A0 - Foreste a galleria di Salix alba e Populus alba
- 92C0 - Foreste di Platanus orientalis e Liquidambar orientalis (Platanion orientalis)
- 92D0 - Gallerie e fitotipi ripari meridionali (Nerio-Tamaricetea e Securinegion tinctoriae)
- 9320 - Foreste di Olea e Ceratonia
- 9330 - Foreste di Quercus suber
- 9340 - Foreste di Quercus ilex e Quercus rotundifolia
- 9380 - Foreste di Ilex aquifolium
- 9530* - Pineti (sub-)mediterranei di pini neri endemici
- 9540 - Pineti mediterranei di pini mesogeni endemici
- 9580* - Foreste mediterranee di Taxus baccata

NORD

0 100 200m

Scala 1:5.000

Firmato digitalmente da:
ROMEO MARTINA
Data: 23/03/2023 15:34:06

N. ELABORATO	DATA EMISSIONE	DESCRIZIONE	ESEGUITO	CONTROLLATO	APPROVATO
21_30_PV_9PE_RMC_AU_DPL_24B_00	Febbraio 2023	CARTA HABITAT SECONDO NATURA 2002	Arch. Bella Cristina	Arch. Paola Pastore	Ing. Martina Romeo
21_30_PV_9PE_RMC_AU_DPL_24B_00	Febbraio 2022	CARTA HABITAT SECONDO NATURA 2002	Arch. Bella Cristina	Arch. Paola Pastore	Ing. Martina Romeo

OGGETTO:
Progetto dell'impianto agro-fotovoltaico denominato "Impianto Agro-Fotovoltaico Giumenta" della potenza di 116.027,10 kWp da realizzare nel comune di Ramacca (CT)

COMMITTENTE:

9PIU' ENERGIA s.r.l.
Via Aldo Moro, 28
25043 Breno (BS)

TITOLO:
RS06EPD007651
D. VALUTAZIONE IMPATTO AMBIENTALE
Carta Habitat secondo natura 2000

R2 ENGINEERING
direttore tecnico
Ing. MARTINA ROMEO
Sede Legale: Via camazza, 81
95030 Tremestieri Etneo (CT)
cell. 3402844798
erreduengineering@gmail.com
P.IVA: 05760710870

ORDINE DEGLI INGEGNERI DELLA PROVINCIA DI CATANIA
DOTT. ING. ROMEO MARTINA
Sez. A Settore: Civile ed ambientale
Iscr. n. 4392

SOSTITUISCE:

SOSTITUITO DA:

CARTA:
A1

CARTA HABITAT SECONDO NATURA 2002
21_30_PV_9PE_RMC_AU_DPL_24B_01

SCALA: 1:5.000

ELAB. 24B

Tutti i diritti di autore sono riservati a termine di legge. E' vietata la riproduzione senza autorizzazione.