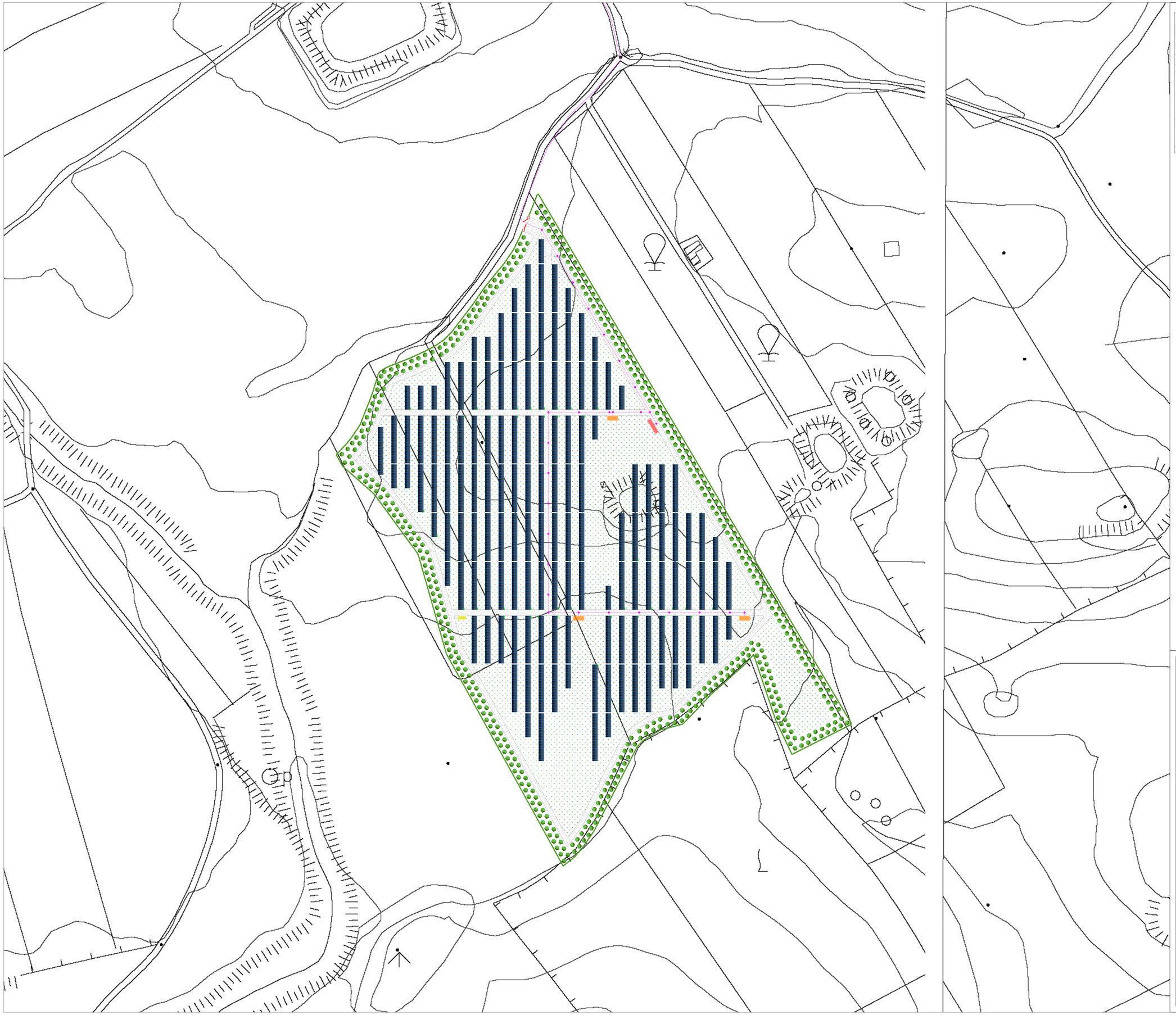

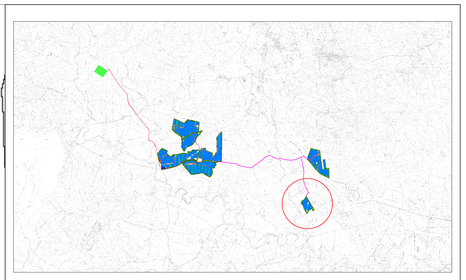

Legenda

- Struttura Tracker 2x30
- Struttura Tracker 2x15
- Struttura fissa 2x15
- Stringbox
- Cabina MT/BT
- Cabina di raccolta MT
- Cabina di stoccaggio
- Pozzetto di raccordo/rompitratta
- Albero d'ulivo
- Siepe perimetrale
- Cavidotto MT 20 kV
- Cavidotto AT 150 kV
- Viabilità interna
- Recinzione
- Cancello di accesso
- Stazione di utenza 150/20 kV
- Stazione RTN 380/150 kV
- Prato polifita permanente

NORD

0 50 100m

Scala 1:1.000

Firmato digitalmente da:
ROMEO MARTINA
Data: 17/03/2023 17:08:00

N. ELABORATO	DATA EMISSIONE	DESCRIZIONE	ESEGUITO	CONTROLLATO	APPROVATO
21_30_PV_SPE_RMC_AU_B1PL_13_01	FEBBRAIO 2023	LAYOUT IMPIANTO FV: OPERE DI MITIGAZIONE E COMPENSAZIONE	Ing. Lanteria Romeo	Arch. Paola Pastore	Ing. Martina Romeo
21_30_PV_SPE_RMC_AU_B1PL_13_00	FEBBRAIO 2022	LAYOUT IMPIANTO FV: OPERE DI MITIGAZIONE E COMPENSAZIONE	Ing. Lanteria Romeo	Arch. Paola Pastore	Ing. Martina Romeo

OGGETTO:
Progetto dell'impianto agro-fotovoltaico denominato "Impianto Agro-Fotovoltaico Giumenta" della potenza di 116.027,10 kWp da realizzare nel comune di Ramacca (CT)

COMMITTENTE:
9PIU' ENERGIA s.r.l.
Via Aldo Moro, 28
25043 Breno (BS)

TITOLO:
RS06EPD0118S1
B1.PARTE SPECIALISTICA IMPIANTO FOTOVOLTAICO
Layout impianto FV: opere di mitigazione e compensazione

R2 ENGINEERING
direttore tecnico
Ing. MARTINA ROMEO
Sede Legale: Via Lampedusa 81
95030 Tremestieri Etneo (CT)
cod. fiscale/PIVA
ereduengineeringstl@gmail.com
P.IVA: 05740710870

ORDINE DEGLI INGEGNERI DELLA PROVINCIA DI CATANIA
Dott. Ing. ROMEO MARTINA
Sez. A
Prot. n. 4243

SOSTITUISCE:
SOSTITUITO DA:
CARTA: A0
NOME FILE: 21_30_PV_SPE_RMC_AU_B1PL_13_01
SCALA: 1:1.000
ELAB. 13 I

Tutti i diritti di autore sono riservati a termine di legge. E' vietata la riproduzione senza autorizzazione.