

Inquadramento area di intervento su PTP

Punto B1 intervisibilità Strada Provinciale N.288 - Stato di progetto

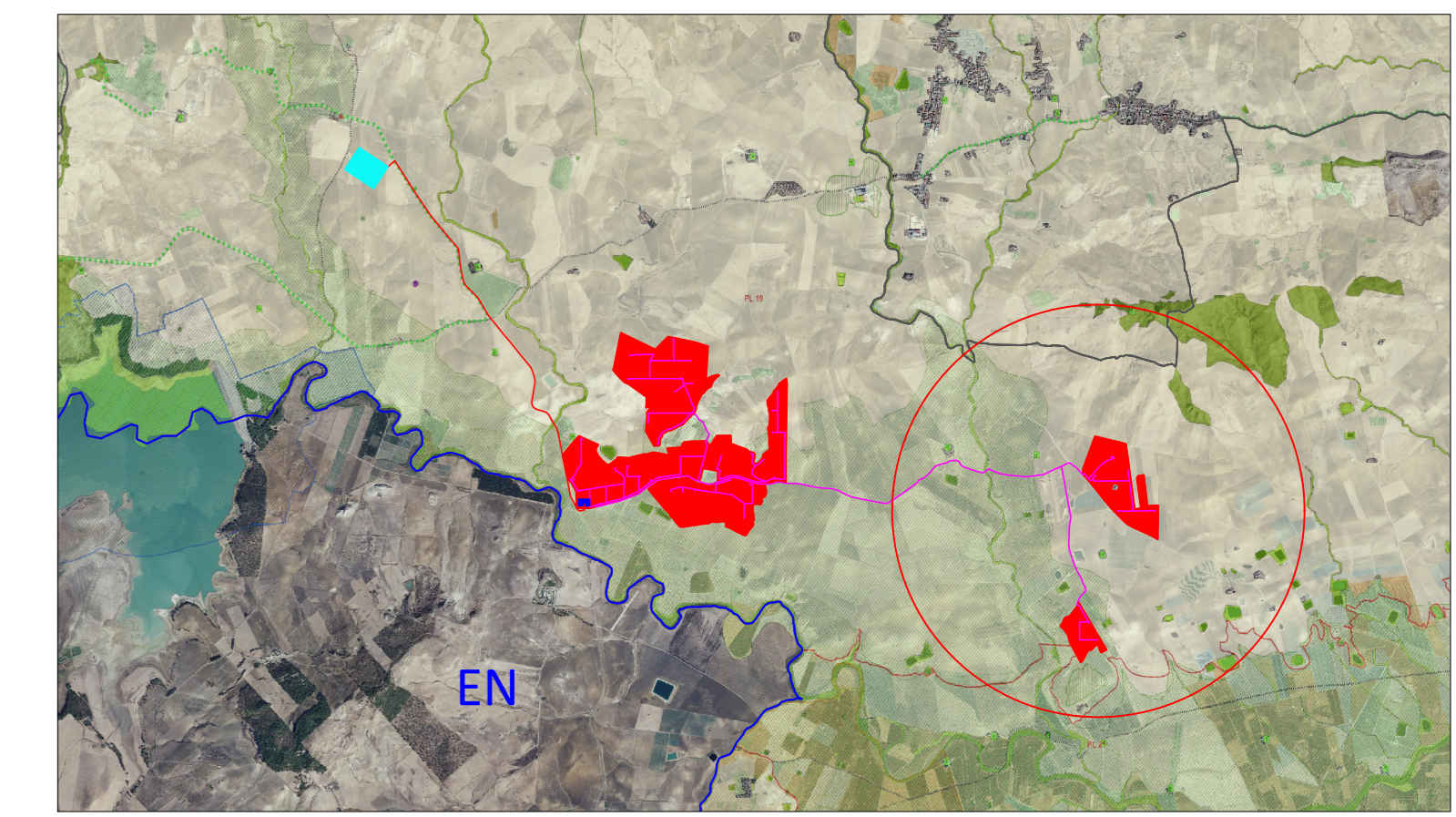

Punto B1 intervisibilità Strada Provinciale N.288 - Stato di Fatto



Legenda

- Area di intervento
- Stazione di utenza
- Stazione RTN 380/250kV
- Cavidotto AT 150kV
- Cavidotto MT 20kV
- Confini Comunali
- Confini Provinciali
- Paesaggio Locale 19 - Area del bacino del Gornalunga
- Paesaggio Locale 21 - Area della pianura dei fiumi Smeto, Dittaino e Gornalunga
- Paesaggio Locale 23 - Area di Monte Frasca e dei bacini dei fiumi Margherito e Pietrarossa
- Masserie
- Beni Isolati
- Cine
- Beni Isolati
- Paesaggio Agrario - 38356 - aree costruite
- Fondovalle - 15 - Fiume Gornalunga
- Biotopes - 7 - Lago Ogliastrò
- Paesaggio Agrario - 5503 - seminativo
- Paesaggio Agrario - 3334 - Pascoli incolti e agricoli abbandonati
- Copertura Vegetale 1 - 2771 - Vegetazione Ripariale
- Copertura Vegetale 2 - 2663 - bosco
- Copertura Vegetale 3 - 3592 - Pascolo, macchia rupestre
- Area Archeologiche art.142
- Copertura Vegetale 4 - 2614 - Culture arboree e vigneto
- Centri e Nuclei Storici 7 - Ramacca
- Paesaggio agrario - 3922 - Agrumeti
- Copertura Vegetale 3 - 3724 - seminativo

Punto B2 intervisibilità Strada Provinciale N.288 (N) - Stato di progetto



Punto B2 intervisibilità Strada Provinciale N.288 (N) - Stato di fatto



Punto B3 intervisibilità Strada Provinciale N.112 - Stato di progetto



Punto B3 intervisibilità Strada Provinciale N.112 - Stato di Fatto



Punto B4 intervisibilità Strada Provinciale N.288 (S) - Stato di progetto



Punto B4 intervisibilità Strada Provinciale N.288 (S) - Stato di Fatto

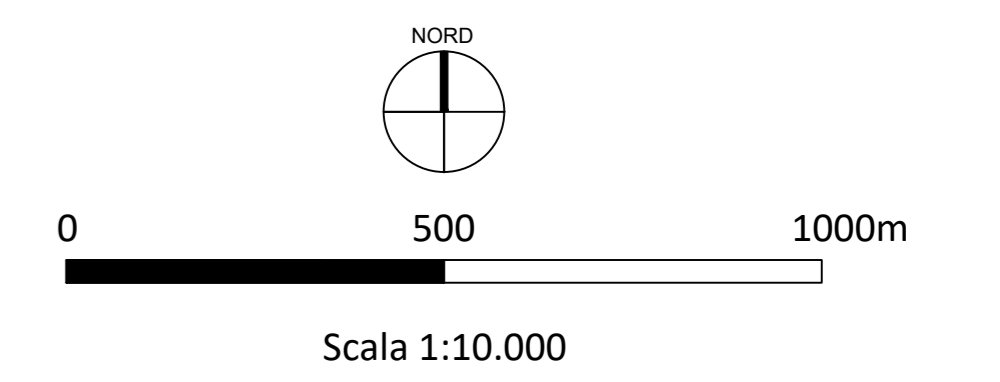

<p>PROGETTO: Progetto dell'impianto agro-fotovoltaico denominato "Impianto Agro-Fotovoltaico Glumetta" della potenza di 116,027,10 kWp da realizzare nel comune di Ramacca (CT)</p>		<p>COMMITTENTE: 9PIU' ENERGIA s.r.l. Via Aldo Moro, 28 25043 Breno (BS)</p>	
<p>TITOLO: RS06EPD0205S1 D. VALUTAZIONE IMPATTO AMBIENTALE Mappe di visibilità impatto fotovoltaico su PTP</p>		<p>9PIU' ENERGIA s.r.l. Via Aldo Moro, 28 25043 Breno (BS)</p>	
<p>ING. MARTINA ROMEO</p>		<p>9PIU' ENERGIA s.r.l. Via Aldo Moro, 28 25043 Breno (BS)</p>	
<p>PROVA FILE: 21_36_P1_9PIE_9MC_A01_DPL_388_01</p>		<p>ELAB. 32 B</p>	