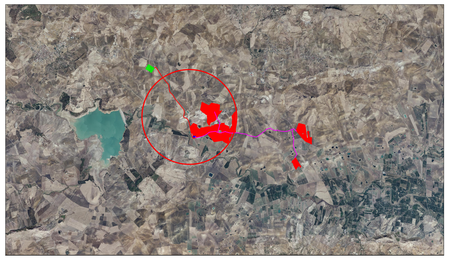

9.Viabilità su canale di scolo

10.Viabilità su canale di scolo

11.Viabilità su canale di scolo

12.Viabilità su condotta secondaria

13. Staffaggio laterale su ponte

14. Viabilità su canale di scolo

15. Viabilità su canale di scolo

16. Viabilità su canale di scolo

Legenda

- Area di intervento
- Stazione di utenza
- Stazione RTN 380/150kV
- Cavidotto AT 150kV
- Cavidotto MT 20kV

NORD

0 100 200m

Scala 1:5.000

Firmato digitalmente da: ROMEO MARTINA
Data: 17/03/2023 12:00:07

N. ELABORATO	DATA EMISSIONE	DESCRIZIONE	ESEGUITO	CONTROLLATO	APPROVATO
P_B_PI_IPE_RAC_AU_P_PR_1B_01	MARZO 2023	INTERFERENZE CAVIDOTTO	Ing. Leonardo Romeo	Arch. Paola Pastore	Ing. Martina Romeo
P_B_PI_IPE_RAC_AU_P_PR_1B_01	FEBBRAIO 2022	INTERFERENZE CAVIDOTTO	Ing. Leonardo Romeo	Arch. Paola Pastore	Ing. Martina Romeo

OGGETTO:
Progetto dell'impianto agro-fotovoltaico denominato "Impianto Agro-Fotovoltaico Giumenta" della potenza di 116.027,10 kWp da realizzare nel comune di Ramacca (CT)

COMMITTENTE:

9PIU' ENERGIA s.r.l.
Via Aldo Moro, 28
25043 Breno (BS)

TITOLO:
RS06EPD0206S1
B1.PARTE SPECIALISTICA IMPIANTO FOTOVOLTAICO
Interferenze Cavidotto

R² ENGINEERING
direttore tecnico
Ing. MARTINA ROMEO
Sede Legale: Via Corradzo, 81
95030 Sarrecchiari (Pedara (CT))
cell. 3453844799
emeduengineeringsrl@gmail.com
P.IVA: 05760710870

ORDINE DEGLI INGEGNERI DELLA PROVINCIA DI CATANIA
Dott. Ing. Martina Romeo
Sez. A
Iscr. n. 6000
Data 24.10.2017

SOSTITUISCE:
SOSTITUITO DA:

NOME FILE
21_30_PV_SPE_RAC_AU_B1PL_10B_01

CARTA: A0
SCALA: 1:5.000
ELAB. 10 B

Tutti i diritti di autore sono riservati a termine di legge. E' vietata la riproduzione senza autorizzazione.