

Tracker - vista frontale e superiore a 0° - Scala 1:50

NORTH

SOUTH

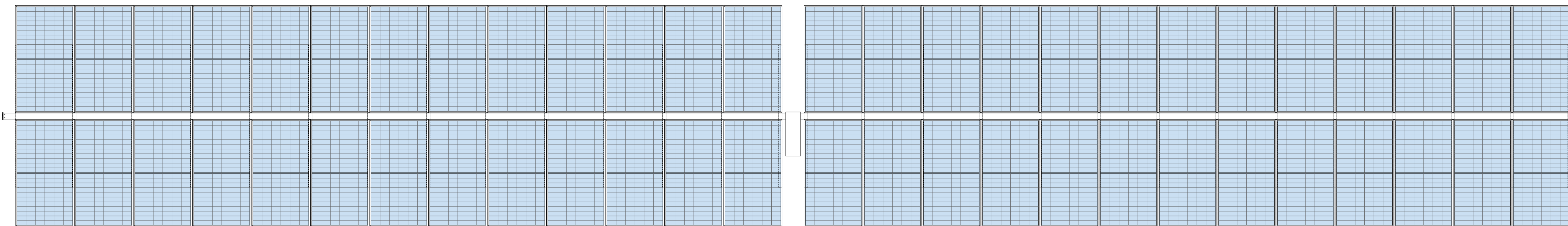

Tracker - vista frontale e inferiore a 0° - Scala 1:50

NORTH

SOUTH

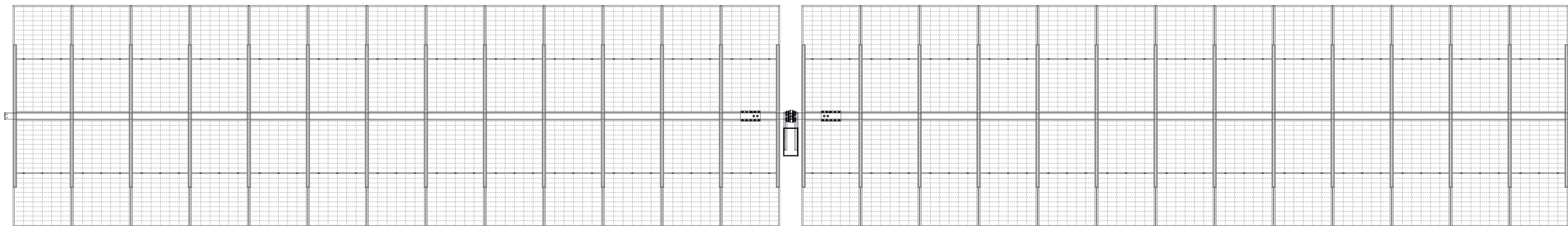

Tracker - vista laterale a 0° - Scala 1:50

NORTH

SOUTH

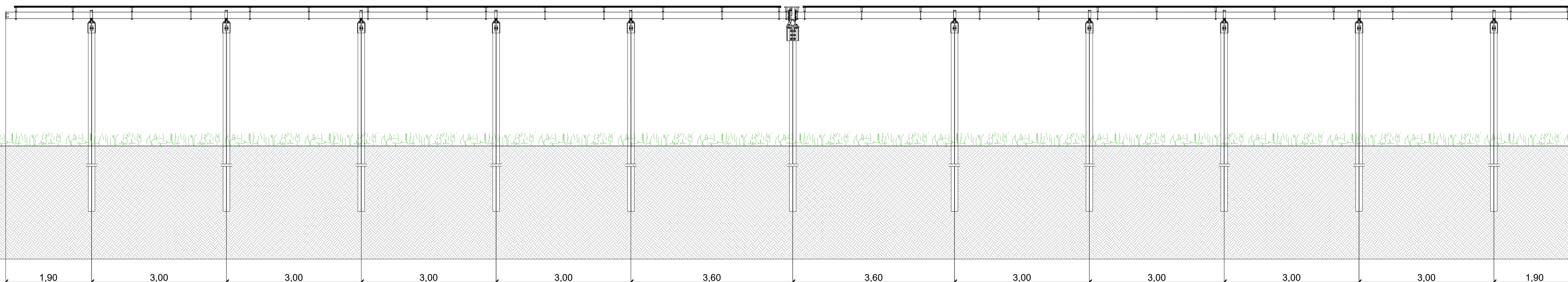

Modulo Fotovoltaico 655W - Scala 1:25

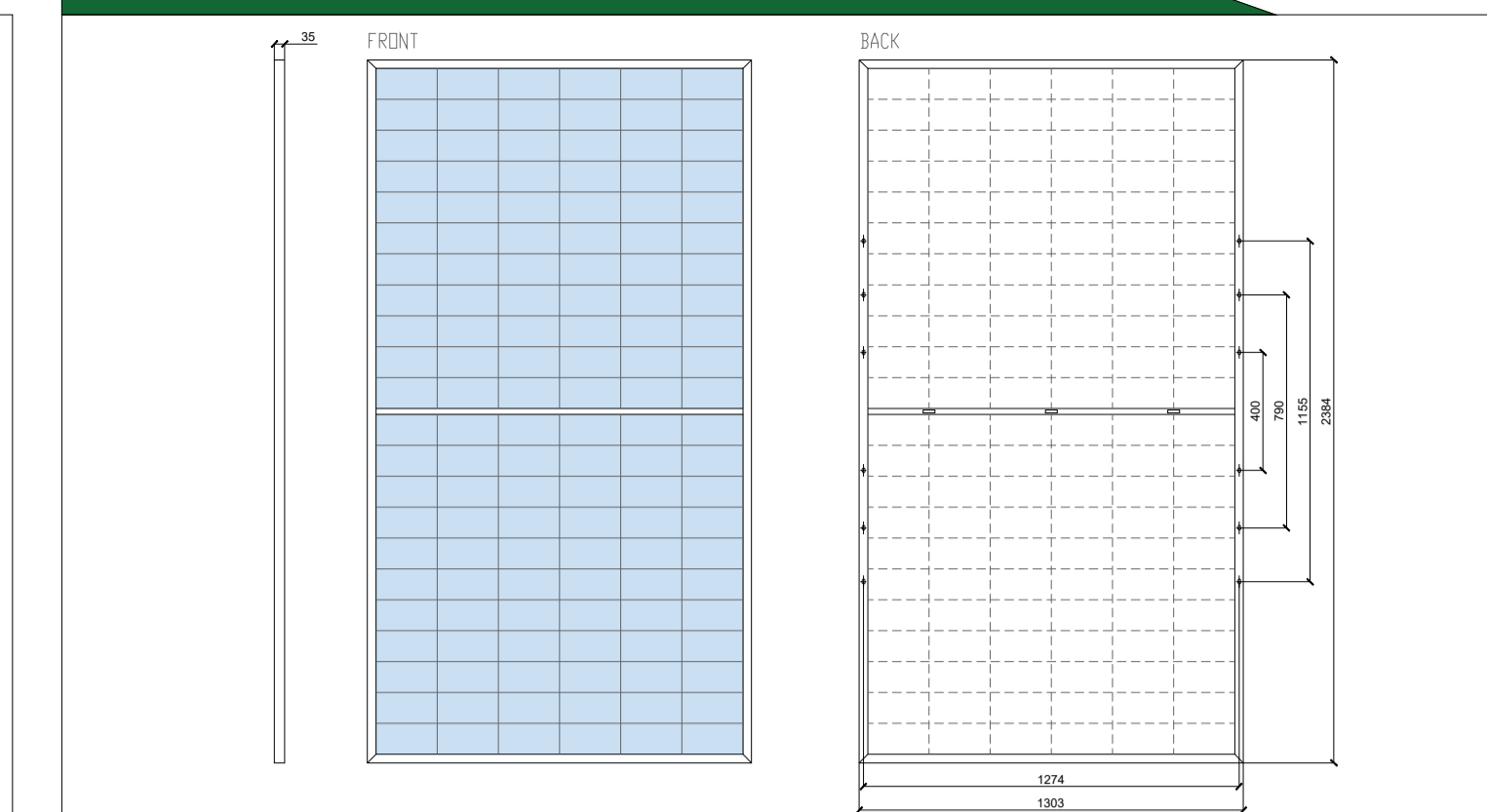

Tracker - vista laterale a 60° - Scala 1:50

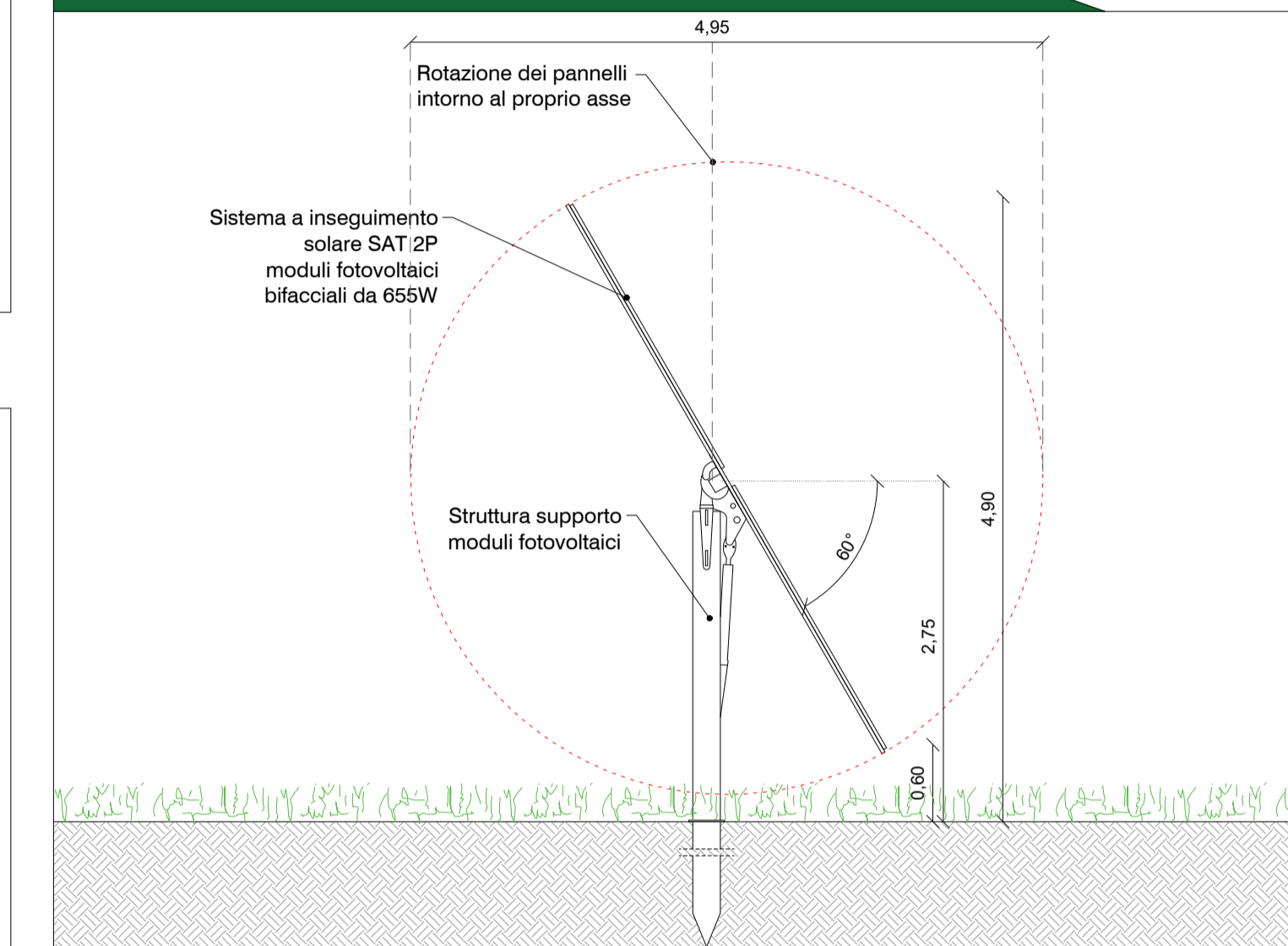

**COMUNE DI VENOSA (PZ)**

**Impianto Agrivoltaico "MELILLO"**  
 della potenza di 20,00 MW in immissione e 19,07 MW in DC  
**PROGETTO DEFINITIVO**

COMMITTENTE:

**CanadianSolar**

GAMMA ARIETE S.r.l.  
 Sede Legale: via Mercato 3/5, 20121, Milano (MI)  
 Iscritta presso il Registro delle Imprese di Milano  
 Numero di iscrizione: C.F. e P.IVA: 11859200965  
 Capitale Sociale: Euro 10.000,00 I.L.  
 Soggetta alla Direzione e Coordinamento di  
 Canadian Solar Inc.  
 PEC: gammaariete@baniapex.it

PROGETTAZIONE:

**TEKNE**  
 SOCIETÀ DI INGEGNERIA

TEKNE srl  
 Via Vincenzo Gobetti, 11 - 78123 ANDRIA  
 Tel +39 0883 552714 - 552841 - Fax +39 0883 552915  
 www.gruppoitekne.it e-mail: contatti@gruppoitekne.it

PROGETTISTA:

Dott. Ing. Renato Pertuso  
 (Direttore Tecnico)

INGEGNERE  
 RENATO PERTUSO  
 N. 163/2013  
 PER ORDINE  
 COMUNICAZIONE  
 BARILETTA-ANDRIA

LEGALE RAPPRESENTANTE:

dott. Renato Marini

**TEKNE**  
 SOCIETÀ DI INGEGNERIA  
 Dott. RENATO MARINI

CONSULENTE:

Consulente Tekne

**PD**  
 PROGETTO DEFINITIVO

**STRUTTURE DI SUPPORTO DEI PANNELLI FOTVOLTAICI - DETTAGLI COSTRUTTIVI**

Tavola: **AR06.5**  
 File name: TAVOLA\_PAN06.5-FC-Parte06.dwg  
 Protocollo Tekne:

Data 1° emissione: **SETTEMBRE 2022**

Redatto: **F. SPINELLI**

Verificato: **G. PERTUSO**

Approvato: **R. PERTUSO**

Scala: **1:50**  
**1:25**

Protocollo Tekne: **TKA682**