Inquadramento punti di interesse

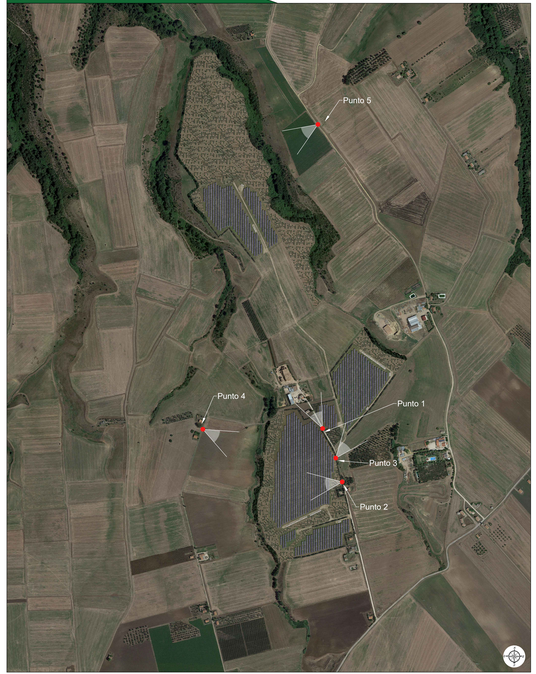

Punto 1

Punto 1 - Ante opera

Punto 1 - Post opera (Senza mitigazioni)

Punto 1 - Post opera (Con mitigazioni)

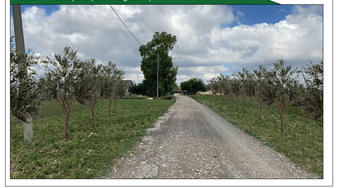

Punto 2

Punto 2 - Ante opera

Punto 2 - Post opera (Senza mitigazioni)

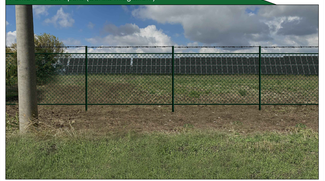

Punto 2 - Post opera (Con mitigazioni)

Punto 3

Punto 3 - Ante opera

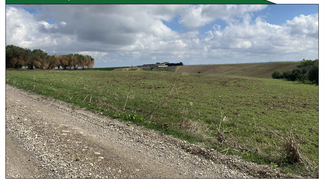

Punto 3 - Post opera (Senza mitigazioni)

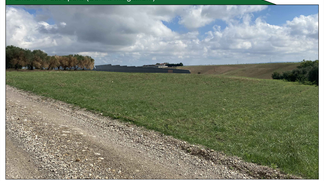

Punto 3 - Post opera (Con mitigazioni)

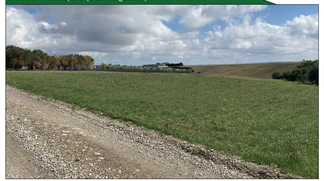

Punto 4

Punto 4 - Ante opera

Punto 4 - Post opera (Senza mitigazioni)

Punto 4 - Post opera (Con mitigazioni)

Punto 5

Punto 5 - Ante opera

Punto 5 - Post opera (Senza mitigazioni)

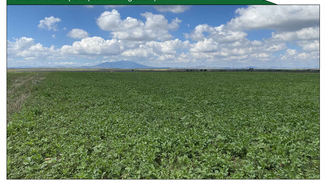

Punto 5 - Post opera (Con mitigazioni)

COMMITTENTE:

CanadianSolar

GAMMA ARRETE S.r.l.
Sede legale: via Ludovico Ariosto n. 8 - 20145 Milano
Società priva di Registro delle Imprese in Italia
Numero di iscrizione, C.F. e P.I.V.A. 11459010965
REA MI-2581000 - Cap. Soc. € 10.000,00
Soggetta alla Direzione e Coordinamento di
Canadian Solar Inc.
PEC: gammarrete@legalmail.it

PROGETTAZIONE:

TEKNE S.r.l.
Via Venanzio Gabriel, 11 - 85100 MELFI(PZ)
Tel. (0-39)0972-9 - Fax (0-39)0972-2013
www.gruppotekne.it - e-mail: tekne@gruppotekne.it

PROGETTISTA:
Dott. Ing. Renato Palmieri
(Direttore Tecnico)

LEGALE RAPPRESENTANTE:
dott. Ing. Rocco Palmieri

CONSULENTE:

PD PROGETTO DEFINITIVO	**Fotoinserimenti** (ante opera, post opera, post opera con mitigazioni)				Tavola RE06-TAV.11.4
Data / Emissione: SETTEMBRE 2022	Redatto: A.MUSAO	Verificato: G.PAPITO	Approvato: F.MARTUCCI	Scala:	Nome file: TKA682-PD RE06-TAV.11.4-Fotoinserimenti.DWG Protocollo Tekne: TKA682
0					
1					
2					
3					
4					