

Legenda

- Confine comunale
- Aziende agricole

COPERTURE DEL SUOLO

- Zone residenziali
- Aree industriali e commerciali
- Cantieri, depositi
- Reti stradali, ferroviarie e infrastrutture tecniche
- Pertinenze stradali e ferroviarie
- Filari di alberi
- Aree verdi urbane
- Aree ricreative e sportive
- Cimiteri
- Discariche
- Aree estrattive
- Seminativi in aree non irrigue
- Sistemi colturali e particellari complessi
- Colture temporanee associate a colture permanenti
- Oliveti
- Frutteti e frutti minori
- Vigneti
- Serre stabili
- Vivai
- Aree occupate da colture agrarie con presenza di spazi naturali importanti

- Altre colture permanenti (arboricoltura)
- Aree a pascolo naturale e praterie
- Aree agroforestali
- Boschi di latifoglie
- Boschi di conifere
- Boschi misti di conifere e latifoglie
- Prati stabili
- Aree con vegetazione rada
- Brughiere e cespuglieti
- Aree a vegetazione boschiva ed arbustiva in evoluzione
- Aree percorse da incendio
- Paludi interne
- Bacini d'acqua
- Corsi d'acqua, canali e idrovie
- Spiagge, dune e sabbie
- Rocce nude, falesie, rupi affioranti

NB

La copertura degli usi del suolo deriva da quello redatto per PTC vigente e aggiornamento speditivo mediante confronto con la foto aerea del 2010. I perimetri delle aziende agrarie sono i medesimi di quelli riportati dal v...

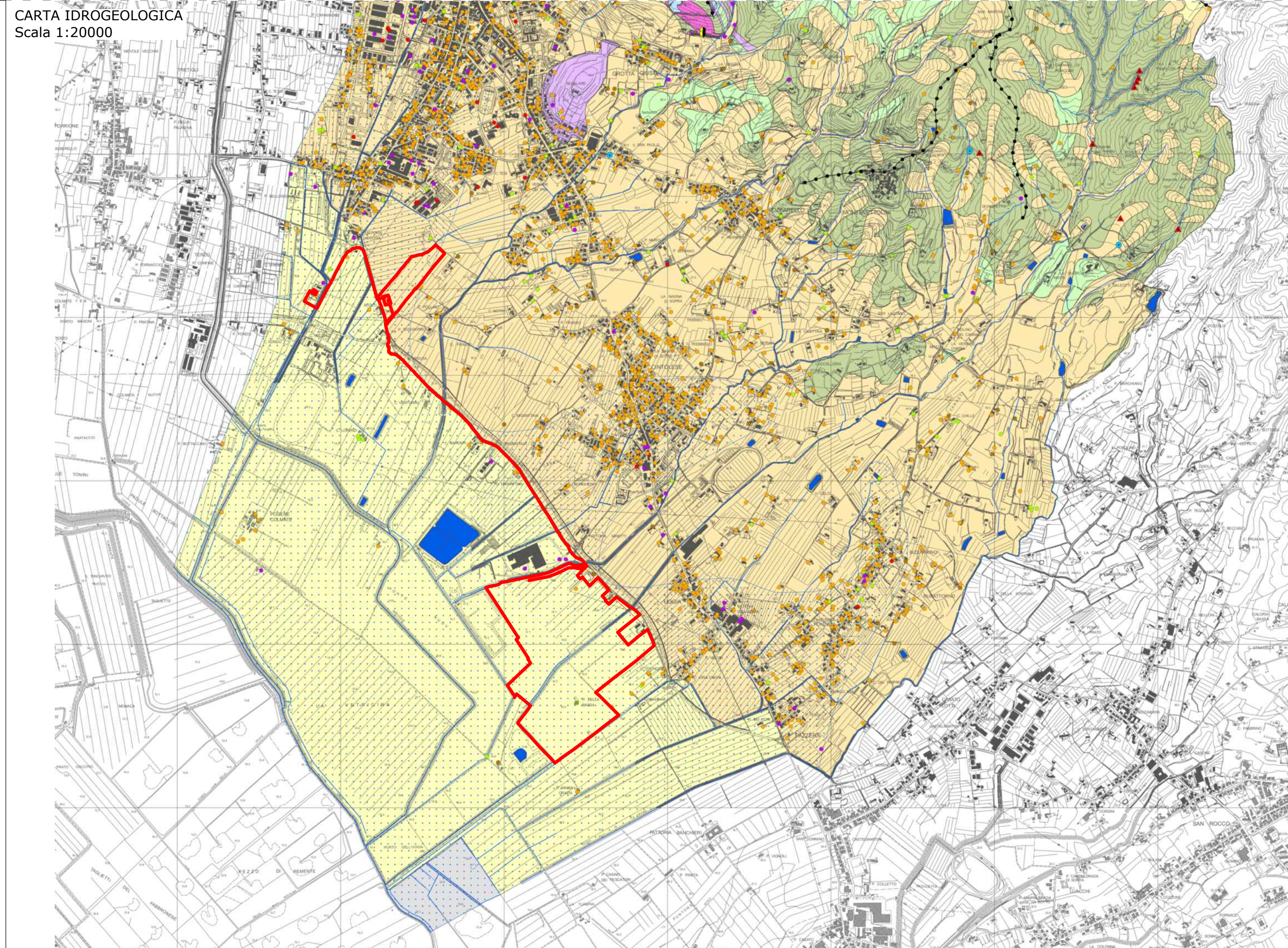

Legenda

PERMEABILITA' DEL SUBSTRATO

primaria per porosità

- alta
- media
- medio-bassa
- bassa

secondaria per fratturazione

- alta
- media
- medio-bassa
- bassa

- corsi d'acqua iscritti nell'elenco delle acque pubbliche - RD.1775/33 (da PTC)
- spartiacque locale
- manifestazione termale
- areale dove la falda è prossima alla superficie (profondità minore di 5 metri dal p.c.)
- corpo d'acqua

Approvvigionamento idrico dell'acquedotto

- pozzo
- sorgente

Pozzi di vario utilizzo

- agricolo attivo
- agricolo inattivo
- domestico attivo
- domestico inattivo
- beni e servizi
- pubblica utilità

Comune
MONSUMMANO TERME

Provincia
PISTOIA



Salvetti Graneroli
engineering

IMPIANTO SOLARE AGRIVOLTAICO DI MONSUMMANO

Progetto

IMPIANTO AGRIVOLTAICO A TERRA PER LA PRODUZIONE DI ENERGIA ELETTRICA SITO NEL COMUNE DI MONSUMMANO TERME (PT)
Istanza di valutazione di impatto ambientale per la costruzione e l'esercizio di impianti di produzione di energia elettrica alimentati da fonti rinnovabili ai sensi degli artt. 23, 24-24 bis e 25 del D.Lgs.152/2006

PROGETTO DEFINITIVO

Oggetto

B - INQUADRAMENTI
Regolamento urbanistico - Piano strutturale - Carta dell'uso del suolo e carta idrogeologica

Aggiornamenti

Rev.	Data	Descrizione
0	03/04/2023	Emissione

Committente

RNE6 S.R.L.
Viale San Michele del Carso, 22
20144 Milano (MI)

Data

03/04/2023

Scala

1:20000

Tavola

B.09_00

Progettista



SONDRIO L. Mallero Cadorna, 49
Tel: 0342.214625
Fax: 0342.219970
E-mail: info@salvettingraneroli.com
PEC: salvettingraneroliengineering@pec.it
C.F./P.IVA: 01013400146