PTCP - Sistemi territoriali di programma e locali
Scala 1:100000

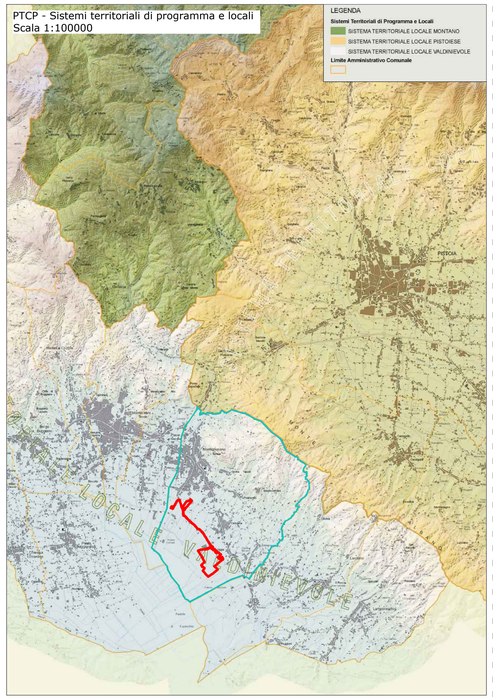

PTCP - Ambiti di paesaggio e sistemi territoriali
Scala 1:100000

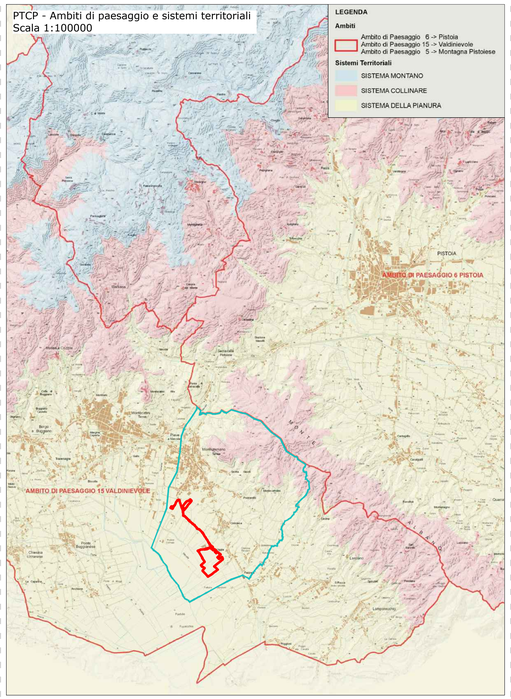

PTCP - Sottosistemi territoriali
Scala 1:100000

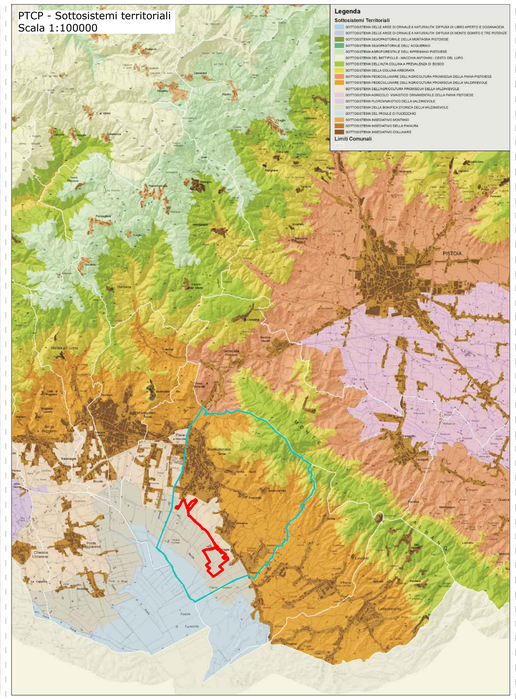

PTCP - Il territorio rurale - La struttura agraria
Scala 1:100000

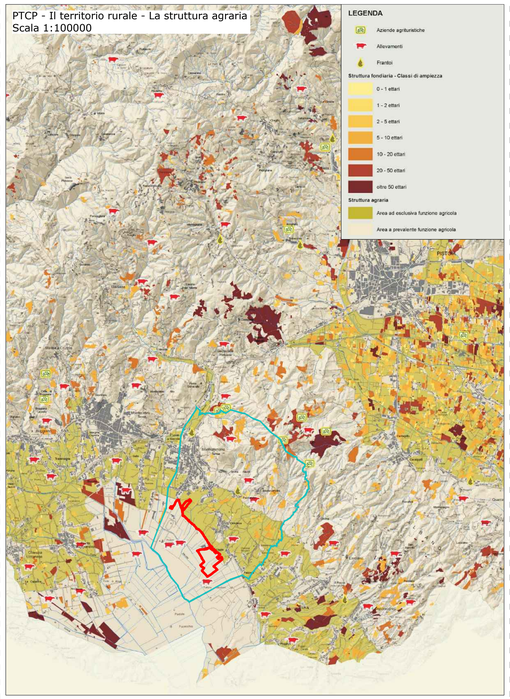

LEGENDA

Opere in progetto

Limite Comunale
Monsummano Terme

Piano Territoriale di Coordinamento Provinciale
L.R. 3 Gennaio 2005 - n° 1
Variante Generale

Provincia di Pistoia

INQUADRAMENTO PROVINCIA DI PISTOIA (PT)

PTCP - Le città e gli insediamenti - Le permanenze storiche
Scala 1:100000

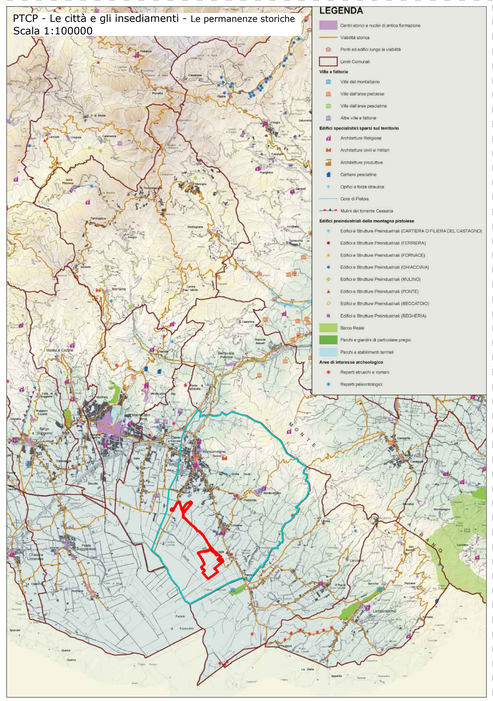

PTCP - Le città e gli insediamenti
Evoluzione del sistema insediativo
Scala 1:100000

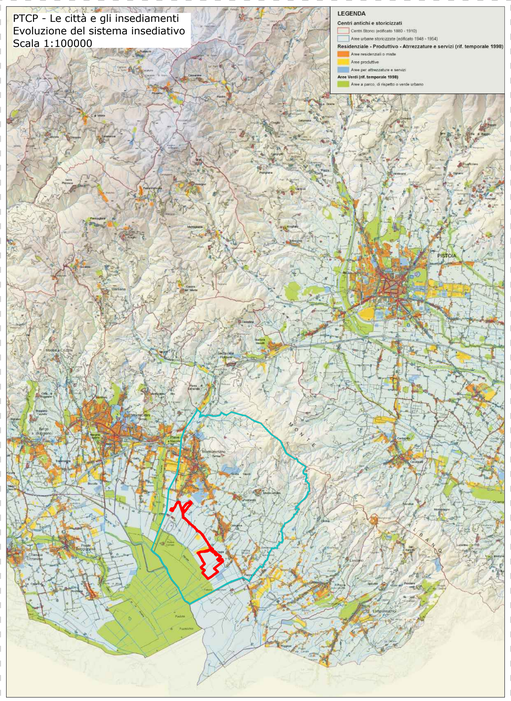

PTCP - Le infrastrutture per la mobilità
Scala 1:100000

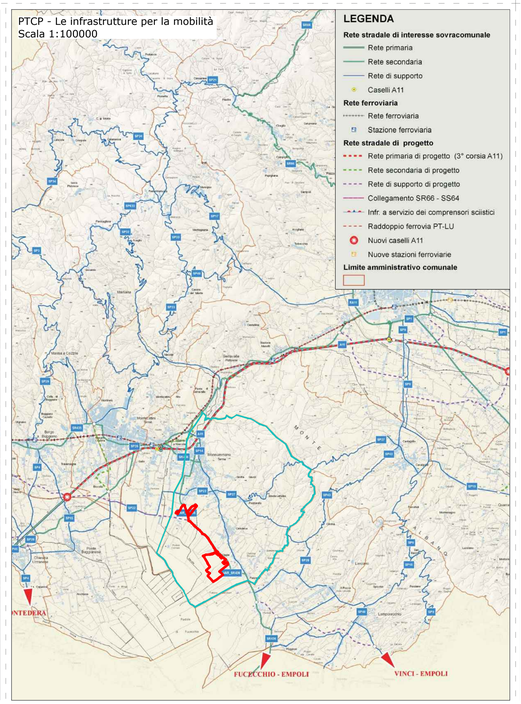

PTCP - Fragilità degli acquiferi
Scala 1:100000

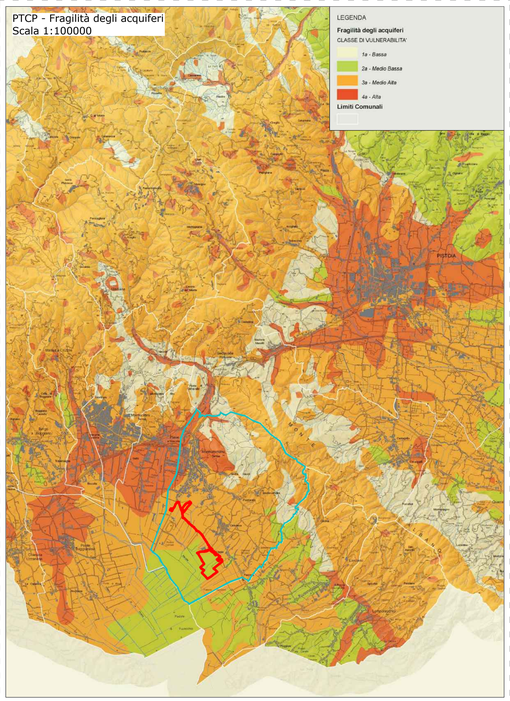

Comune	Provincia
MONSUMMANO TERME	PISTOIA

Salvetti Graneroli engineering

Firmato digitalmente da
STEFANO SALVETTI
CN = SALVETTI STEFANO
O = Ordine degli Ingegneri della Provincia di Sondrio
C = IT

IMPIANTO SOLARE AGRIVOLTAICO DI MONSUMMANO

Progetto

IMPIANTO AGRIVOLTAICO A TERRA PER LA PRODUZIONE DI ENERGIA ELETTRICA SITO NEL COMUNE DI MONSUMMANO TERME (PT)

Istanza di valutazione di impatto ambientale per la costruzione e l'esercizio di impianti di produzione di energia elettrica alimentati da fonti rinnovabili ai sensi degli artt. 23, 24-24 bis e 25 del D.Lgs.152/2006

PROGETTO DEFINITIVO

Oggetto
B - INQUADRAMENTI
PTCP - Piano Territoriale di Coordinamento Provinciale

Aggiornamenti

Rev.	Data	Descrizione
0	03/04/2023	Emissione

Committente
RNE6 S.R.L.
Viale San Michele del Carso, 22
20144 Milano (MI)

Data	Scala	Tavola
03/04/2023	1:100000	B.12_00

Firmato digitalmente da
Carlo Graneroli
CN = Graneroli Carlo
O = Ordine degli Ingegneri della Provincia di Sondrio
C = IT

Progettista

Dott. Ing. STEFANO SALVETTI n. 459 sezione A di Civile e ambientale Industriale e Dell'Informazione
ORDINE DEGLI INGEGNERI DELLA PROVINCIA DI SONDRIO

Dott. Ing. CARLO GRANEROLI n. 517 sezione A di Civile e ambientale Industriale e Dell'Informazione
ORDINE DEGLI INGEGNERI DELLA PROVINCIA DI SONDRIO

SONDRIO L. Mallero Cadorna, 49
Tel: 0342.211623
Fax: 0342.519070
E-mail: info@salvettigraneroli.com
PEC: salvettigraneroliengineering@pec.it
C.F./P.IVA: 01013400146