

- LEGENDA**
- Impianto fotovoltaico
 - Corsi di acque iscritte negli elenchi delle acque pubbliche (R.D.1775/33)
- Perimetrazioni delle aree NON idonee all'installazione a terra di impianti fotovoltaici (LR 11/2011)**
- Perimetrazioni delle aree NON idonee all'installazione a terra di impianti fotovoltaici (LR 11/2011)

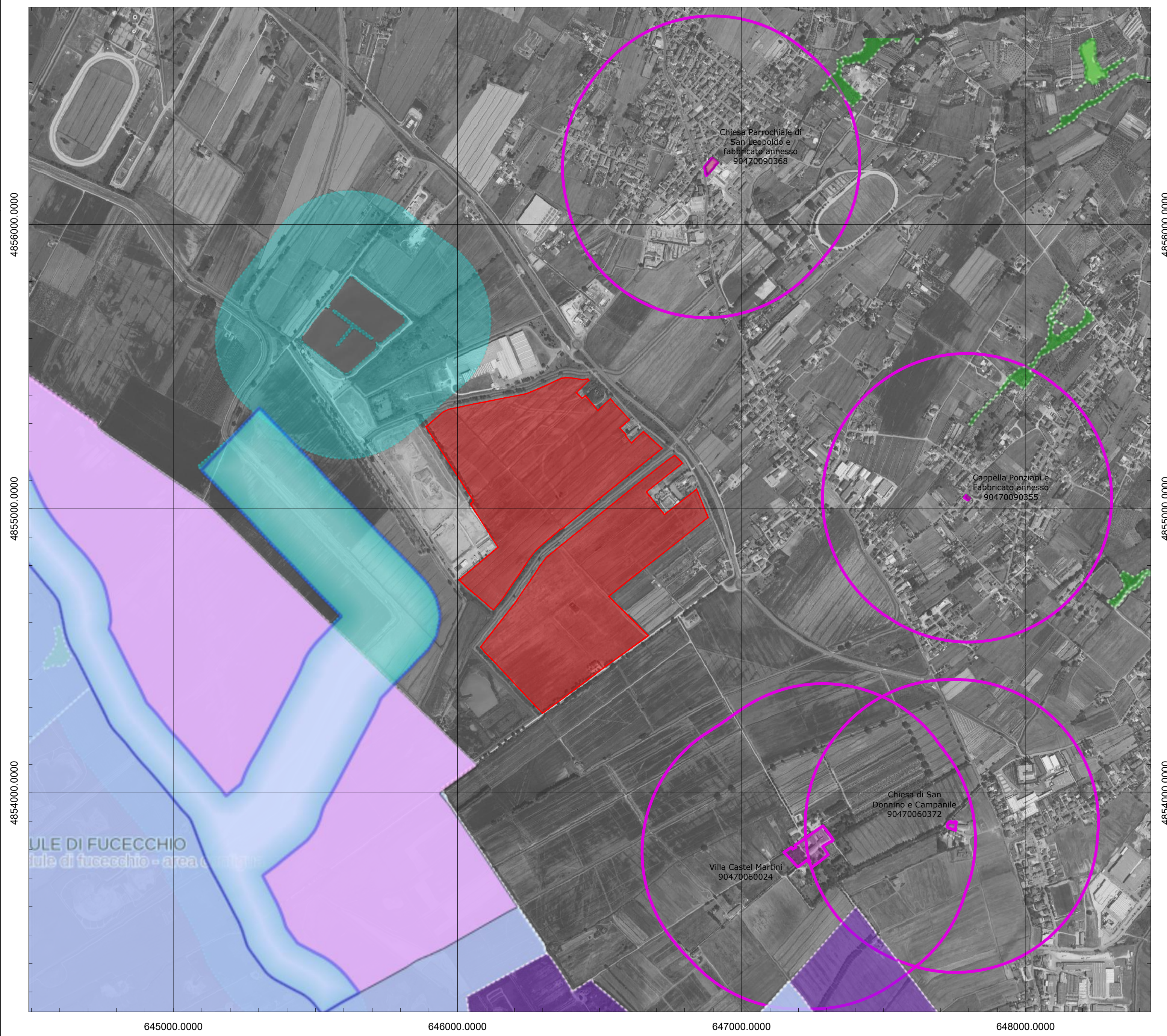

- LEGENDA**
- Impianto fotovoltaico
 - Fascia di rispetto di 500 mt dal perimetro dei beni sottoposti a tutela ai sensi della parte seconda, oppure dell'articolo 136
- Legenda**
- Vincolo Paesaggistico, Architettonico, Culturale**
- Immobili ed aree di notevole interesse pubblico - Dlgs 42/04 art.136 lett.d
 - Immobili ed aree di notevole interesse pubblico Dlgs 42/04 art.136 lett.a- b- c
 - Aree tutelate per legge - Dlgs 42/04 art.136 archeologiche
 - Aree tutelate per legge - Dlgs n.42/04 art.136 lett. c - fascia 150m fiumi
 - Superfici Boscate - Dlgs 42/2004 parte III lett.g
 - Area contigua della Riserva naturale del Padule di Fucecchio

Comune **MONSUMANNO TERME** Provincia **PISTOIA**



IMPIANTO SOLARE AGRIVOLTAICO "MONSUMANNO SOLAR 1"

Progetto
IMPIANTO AGRIVOLTAICO A TERRA PER LA PRODUZIONE DI ENERGIA ELETTRICA SITO NEL COMUNE DI MONSUMANNO TERME (PT)
 Istanza di valutazione di impatto ambientale per la costruzione e l'esercizio di impianti di produzione di energia elettrica alimentati da fonti rinnovabili ai sensi degli artt. 23, 24-24 bis e 25 del D.Lgs.152/2006

PROGETTO DEFINITIVO

Oggetto
 B - INQUADRAMENTI
 Inquadramento aree non idonee

Aggiornamenti

Rev.	Data	Descrizione
0	03/04/2023	Emissione

Committente
 RNE6 S.R.L.
 Viale San Michele del Carso, 22
 20144 Milano (MI)

Data 03/04/2023 **Scala** 1:20000 **Tavola** B.15_00



SONDRIO L. Mallero Cadorna, 49
 Tel: 0342.211625
 Fax: 0342.519070
 E-mail: info@salvetigraneroli.com
 PEC: salvetigraneroliengineering@pec.it
 C.F./P.IVA: 01013400146