

PIANTA
Scala 1:50

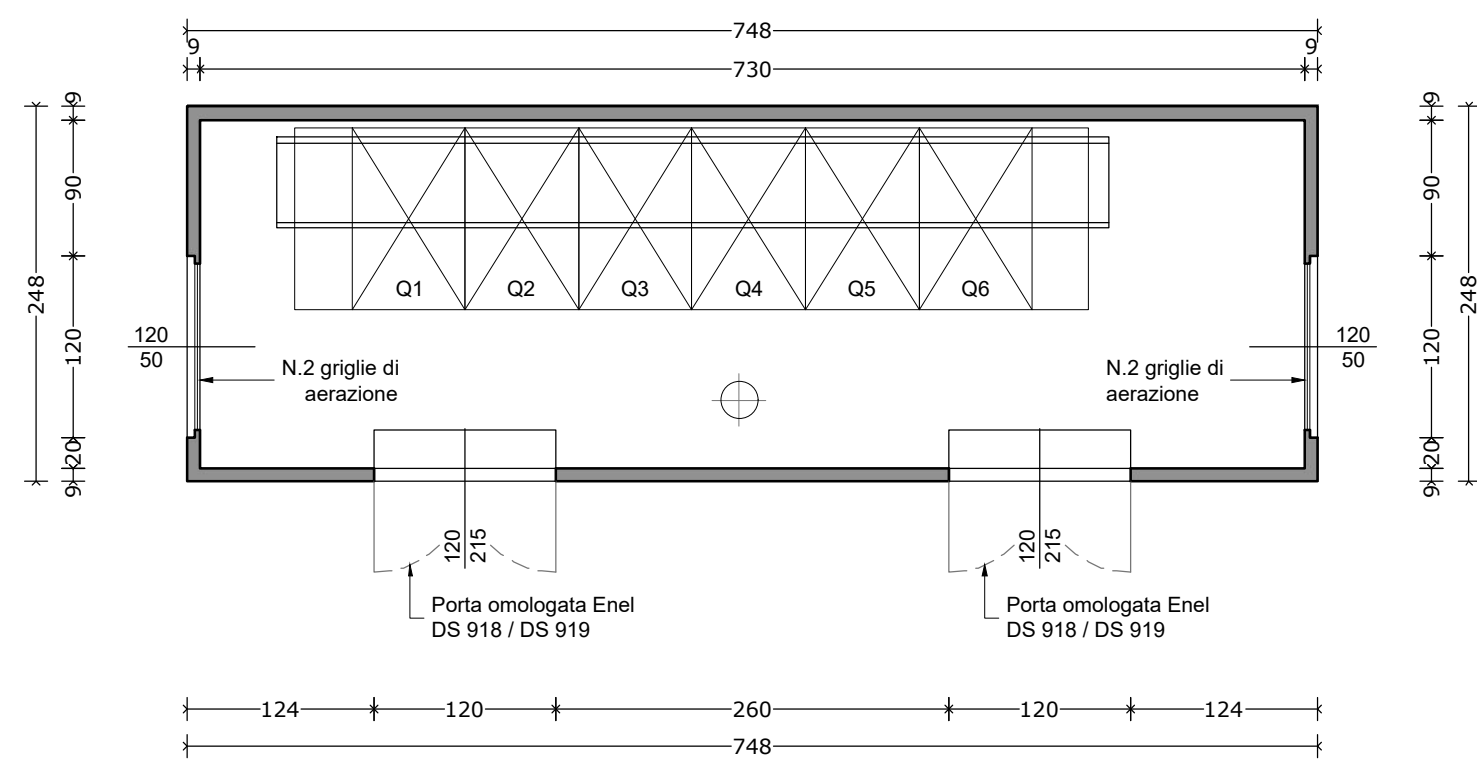

SEZIONE LONGITUDINALE
Scala 1:50

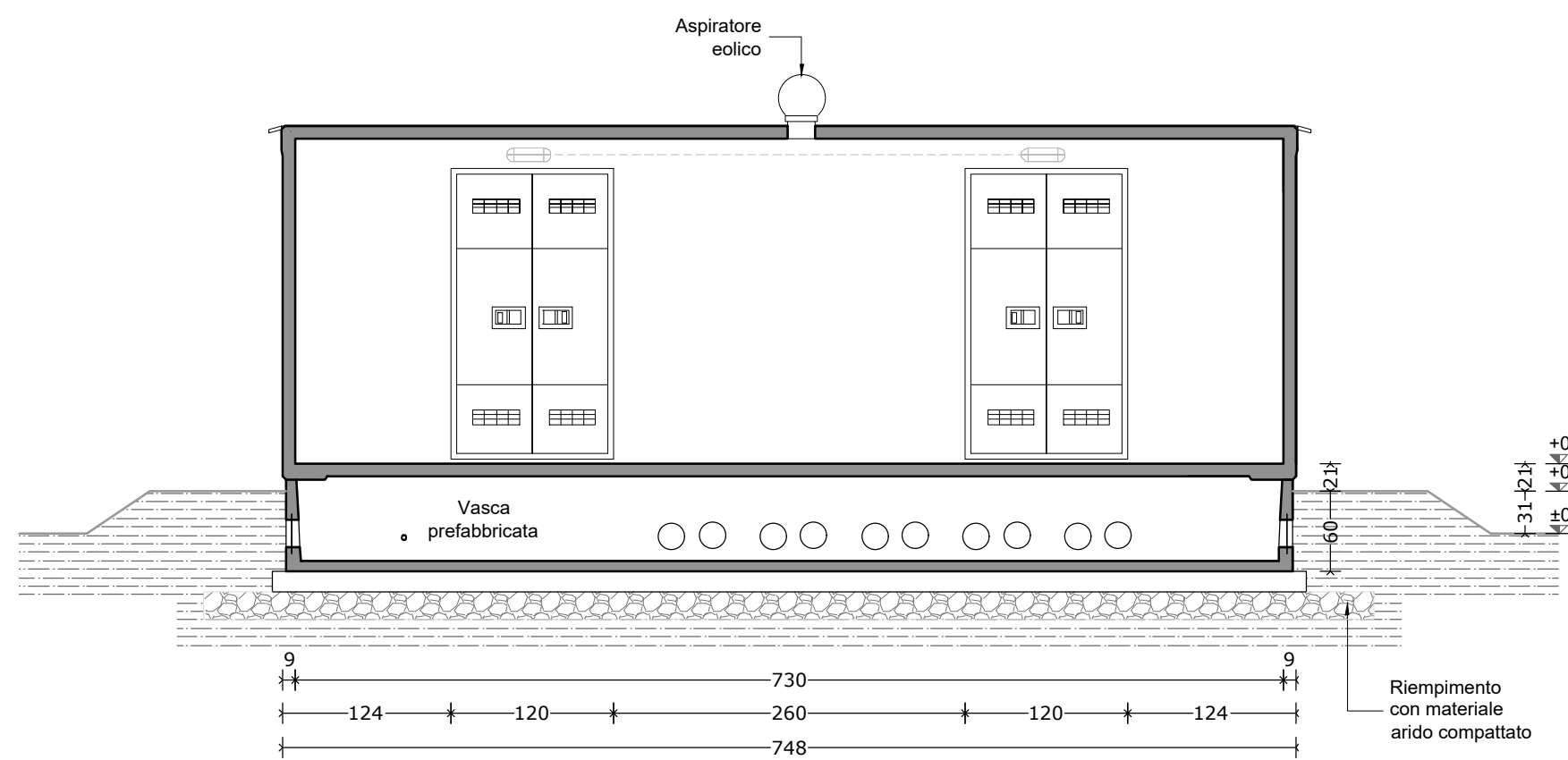

SEZIONE TRASVERSALE
Scala 1:50

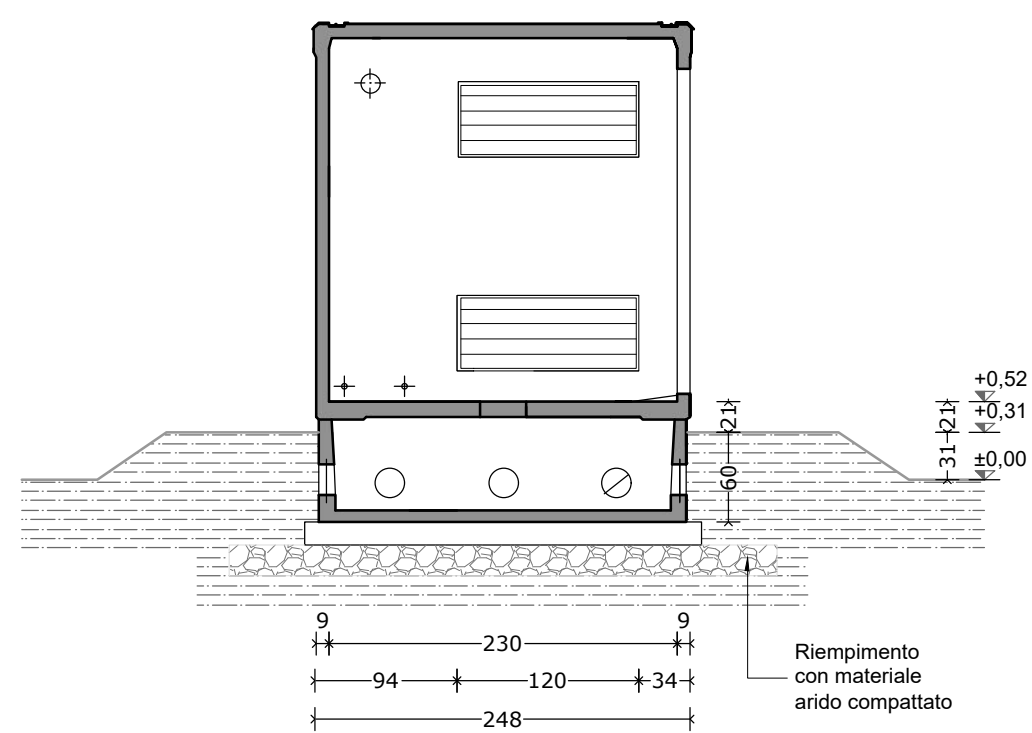

PROSPETTO SUD
Scala 1:50

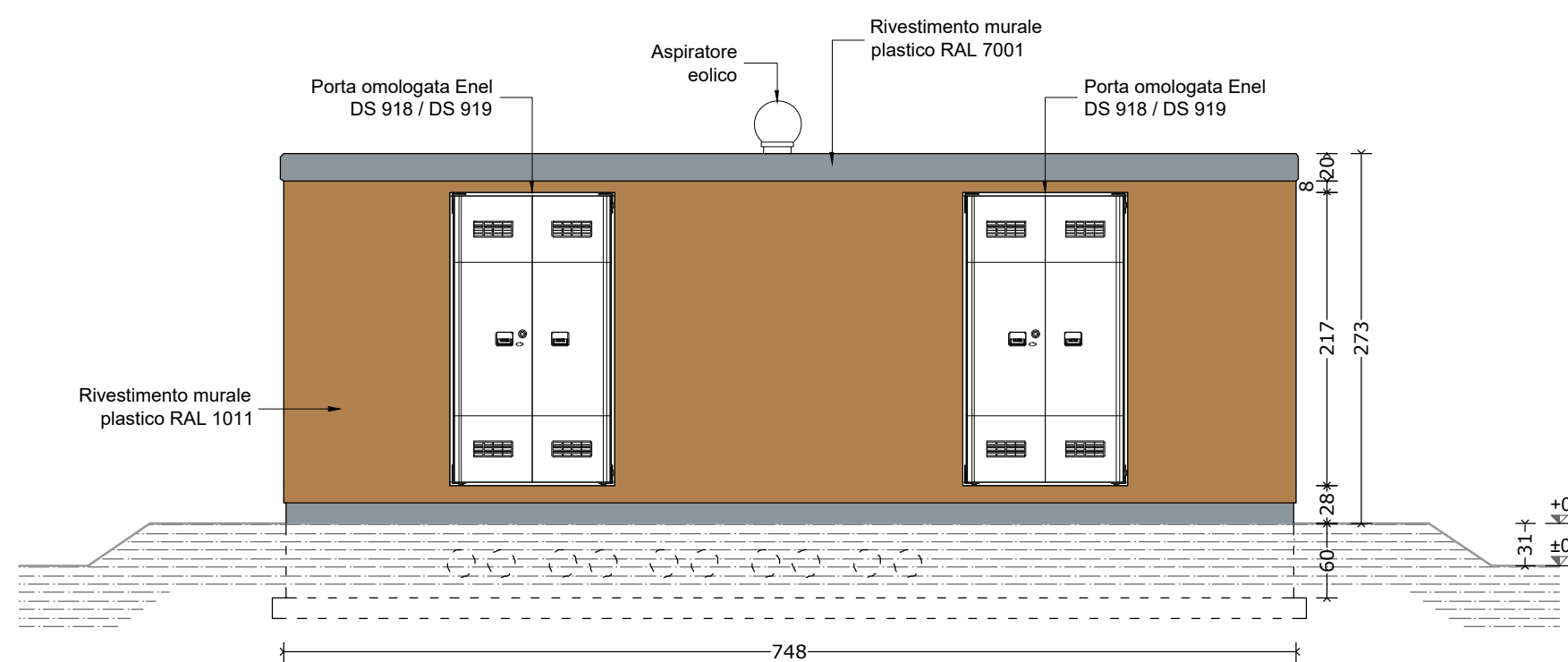

PROSPETTO EST
Scala 1:50

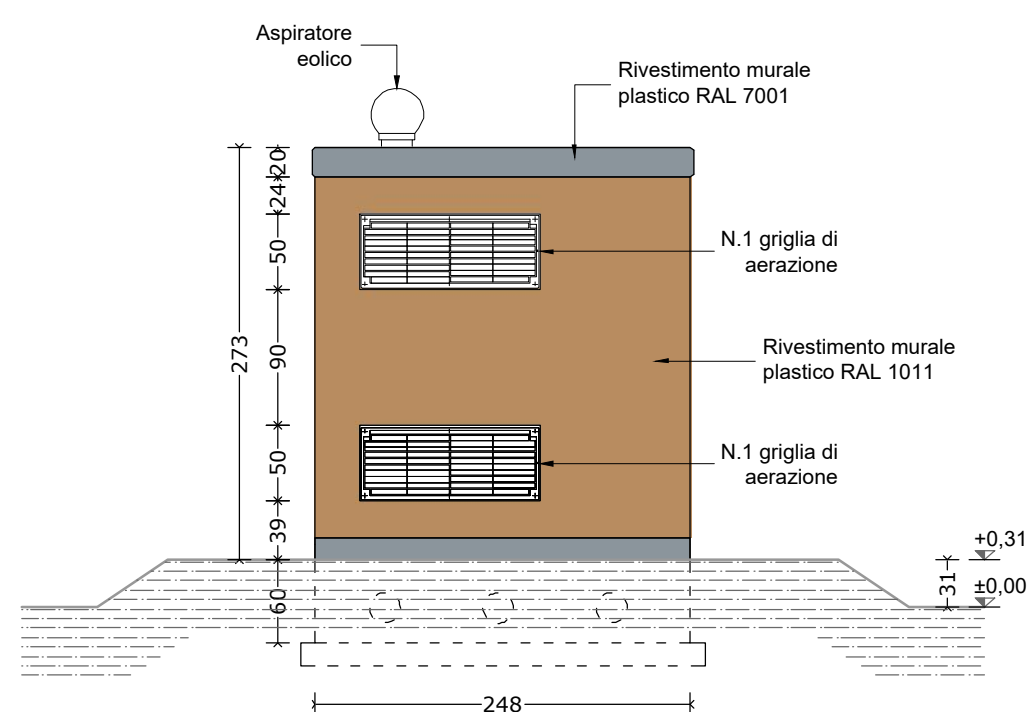

FRONTE QUADRO QMT
Scala 1:25

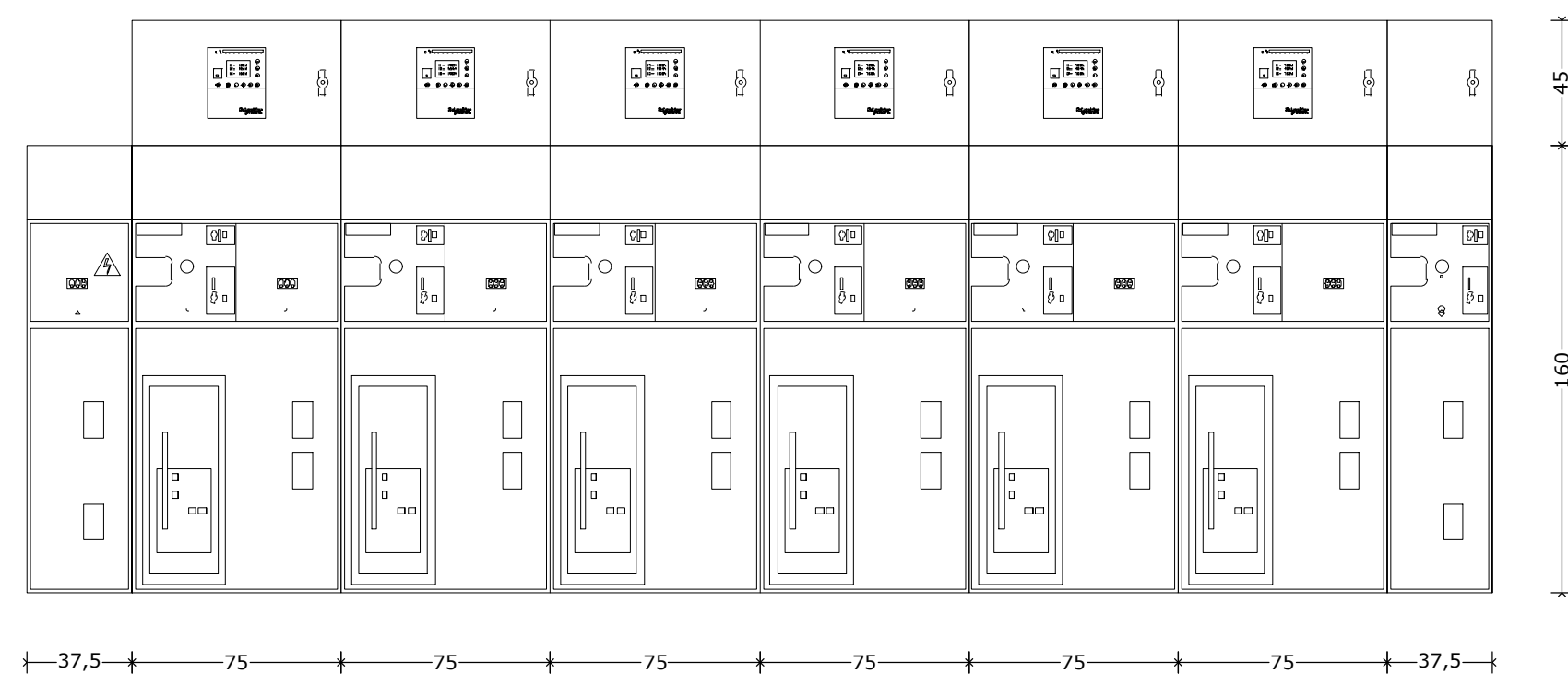

PROSPETTO OVEST
Scala 1:50

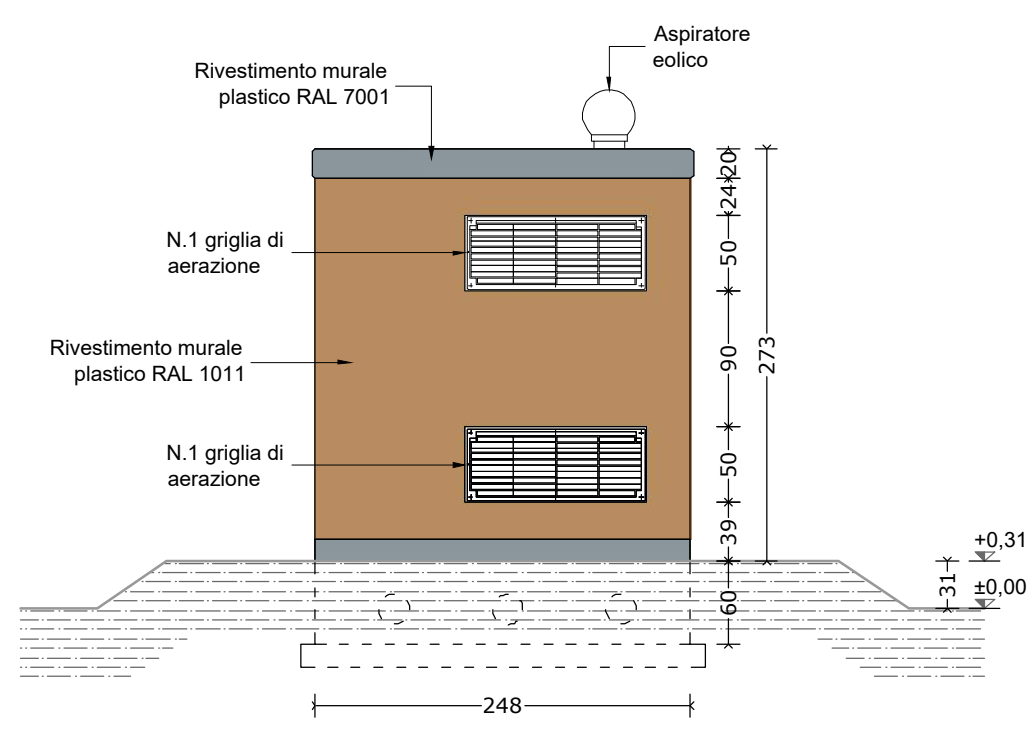

PARTICOLARI CABINA

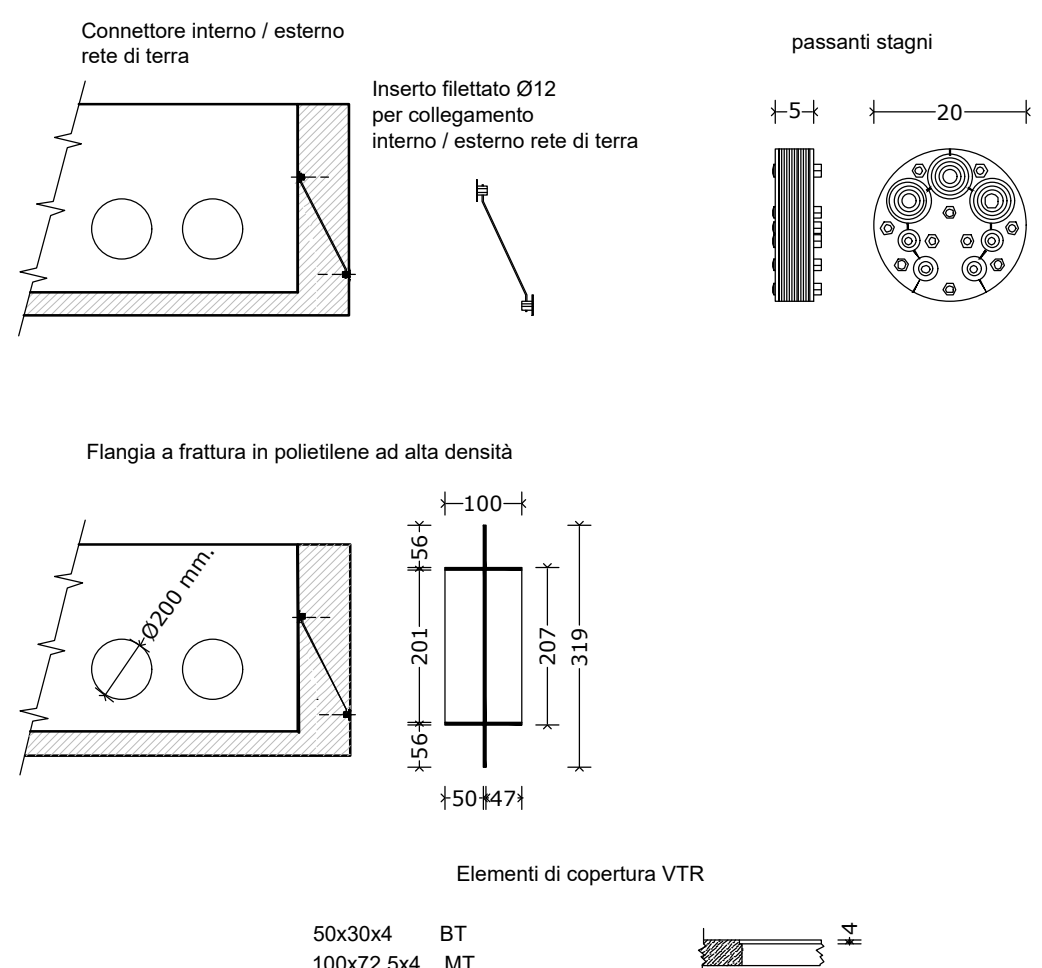
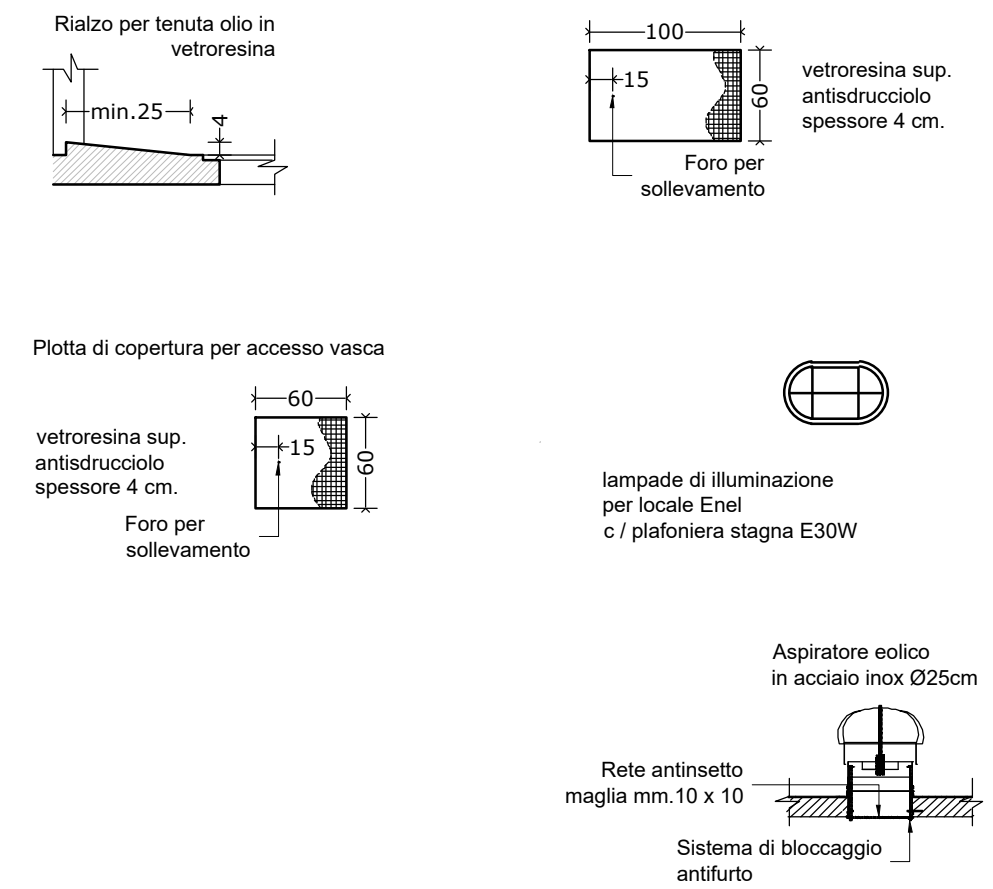

Comune
MONSUMMANO TERME

Provincia
PISTOIA



Salvetti Graneroli
engineering

**IMPIANTO SOLARE AGRIVOLTAICO
DI MONSUMMANO**

Progetto

**IMPIANTO AGRIVOLTAICO A TERRA PER LA
PRODUZIONE DI ENERGIA ELETTRICA SITO
NEL COMUNE DI MONSUMMANO TERME (PT)**

Istanza di valutazione di impatto ambientale per la costruzione
e l'esercizio di impianti di produzione di energia elettrica
alimentati da fonti rinnovabili ai sensi degli artt. 23, 24-24 bis e
25 del D.Lgs.152/2006

PROGETTO DEFINITIVO

Oggetto

C - CIVILI CAMPO 1
Cabina di smistamento-control room

Aggiornamenti

Rev.	Data	Descrizione
0	03/04/2023	Emissione

Committente

RNE6 S.R.L.
Viale San Michele del Carso, 22
20144 Milano (MI)

Data

Scala

Tavola

03/04/2023

1:50

C.13_00

Progettista



SONDRIO L. Mallero Cadorna, 49
Tel: 0342-211625
Fax: 0342-519070
E-mail: info@salvettingraneroli.com
PEC: salvettingraneroliengineering@pec.it
C.F./P.IVA: 01013400146