

INTERFERENZA 2
PLANIMETRIA
Scala 1:100

- LEGENDA**
- LINEA ELETTRICA AT INTERRATA
 - - - RETE ACQUEDOTTO DEL POLLINO
 - - - RETE ACQUEDOTTO COMUNALE



INTERFERENZA 2

SEZIONE TIPO LINEA AT 132 kV
POSA LUNGO STRADA ASFALTATA
Scala 1:20

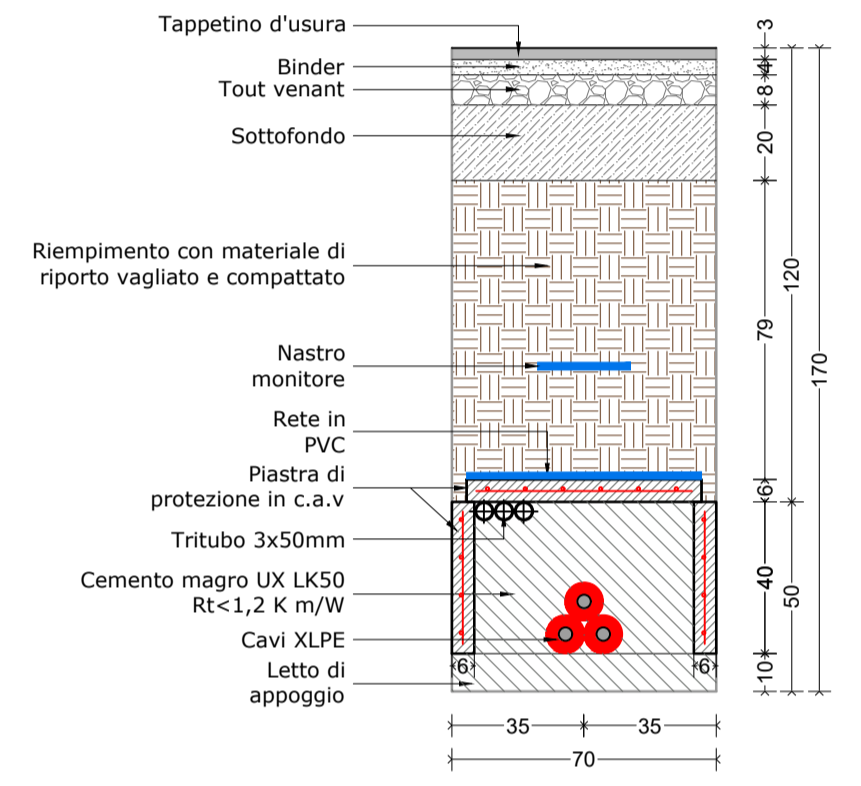

SEZIONE TIPO LINEA AT 132 kV
POSA SU TERRENO
Scala 1:20

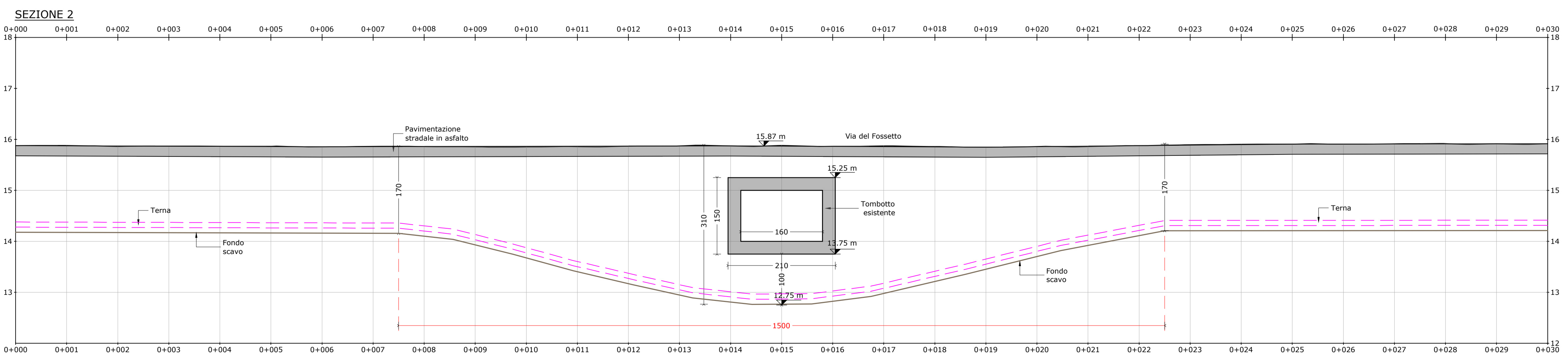
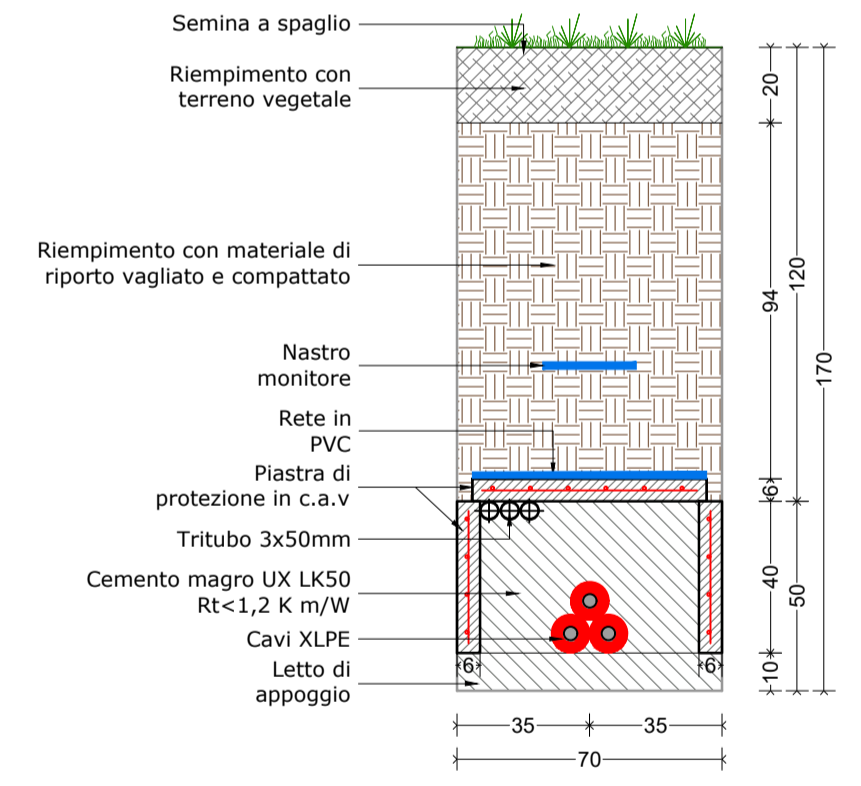

SEZIONE 2

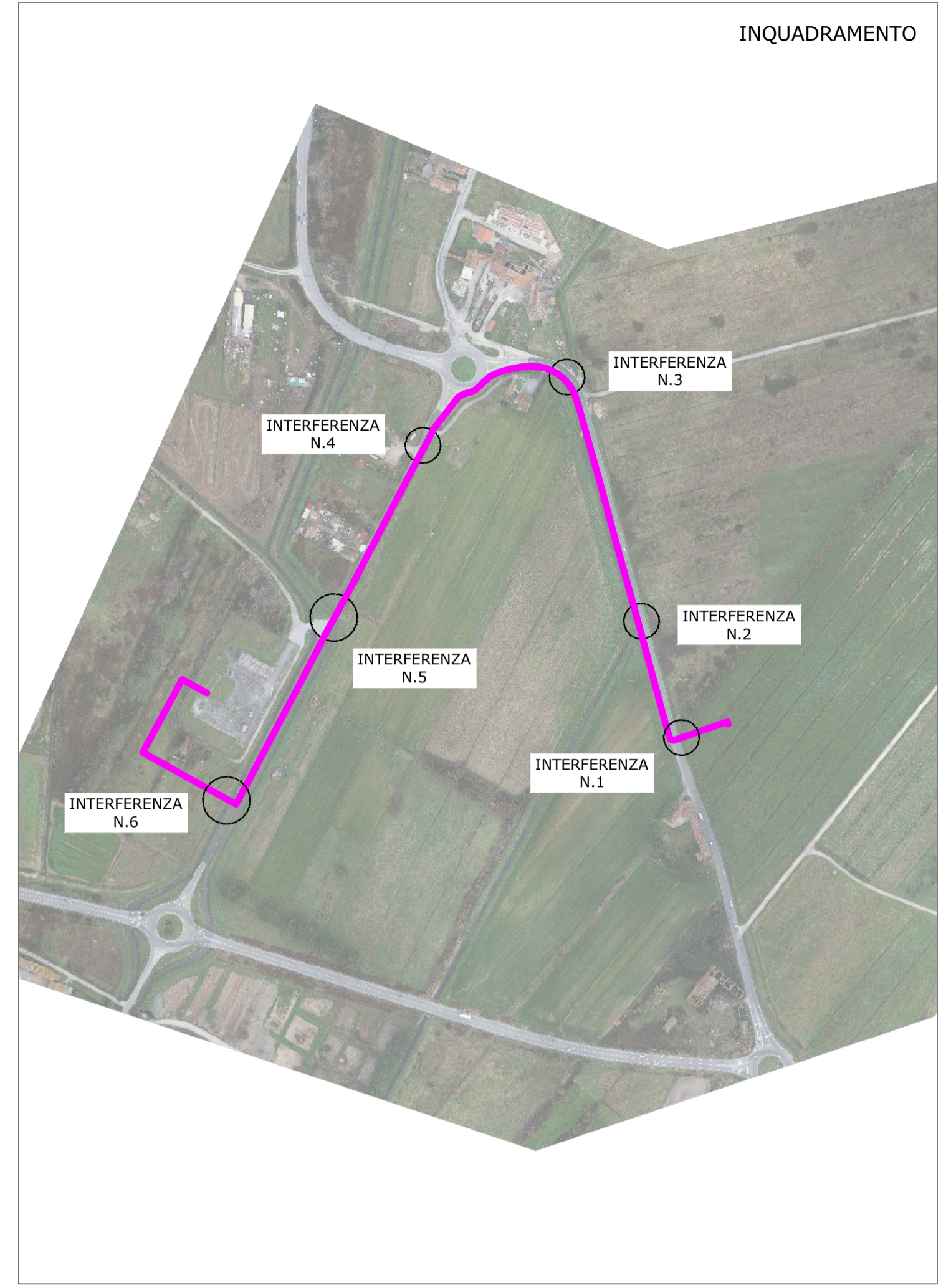

INQUADRAMENTO

Comune MONSUMMANO TERME	Provincia PISTOIA						
Codice di rintracciabilità 350990405							
Liv. Prog.							
Gestore Rete Elettrica							
<p>IMPIANTO SOLARE AGRIVOLTAICO DI MONSUMMANO</p> <p>Progetto IMPIANTO AGRIVOLTAICO A TERRA PER LA PRODUZIONE DI ENERGIA ELETTRICA SITO NEL COMUNE DI MONSUMMANO TERME (PT) Istanza di valutazione di impatto ambientale per la costruzione e l'esercizio di impianti di produzione di energia elettrica alimentati da fonti rinnovabili ai sensi degli artt. 23, 24-24 bis e 25 del D.Lgs.152/2006</p> <p>PROGETTO DEFINITIVO</p> <p>Oggetto F - IMPIANTO DI RETE AT Interferenza 2</p> <p>Aggiornamenti</p> <table border="1" style="width: 100%; border-collapse: collapse;"> <thead> <tr> <th>Rev.</th> <th>Data</th> <th>Descrizione</th> </tr> </thead> <tbody> <tr> <td>0</td> <td>03/04/2023</td> <td>Emissione</td> </tr> </tbody> </table> <p>Committente RNE6 S.R.L. Viale San Michele del Carso, 22 20144 Milano (MI)</p> <p>Data: 03/04/2023 Scala: 1:20 Tavola: F.04_00</p>		Rev.	Data	Descrizione	0	03/04/2023	Emissione
Rev.	Data	Descrizione					
0	03/04/2023	Emissione					
<p>Progettista</p>							
<p>SONDRIO L. Maliero Cadorna, 49 Tel: 0342.231625 Fax: 0342.519070 E-mail: info@salvetti-graneroli.com PEC: salvetti@salvetti-graneroli.com C.F./P.IVA: 01013400146</p>							