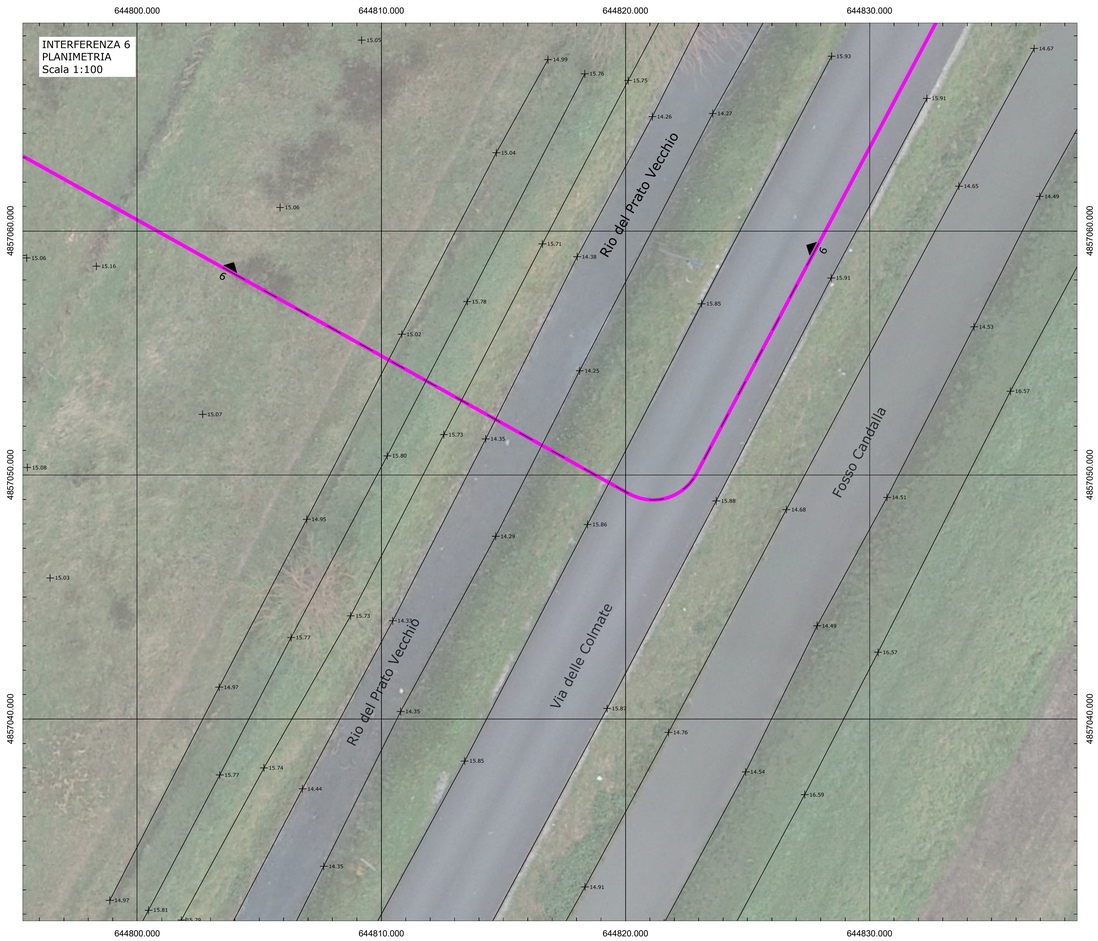

INTERFERENZA 6

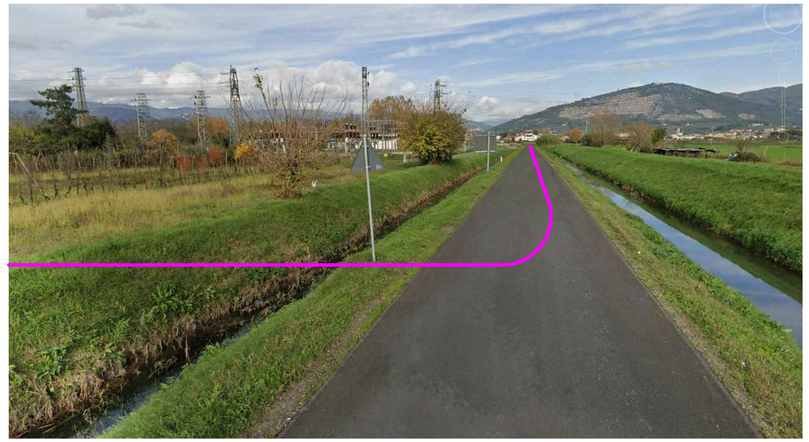

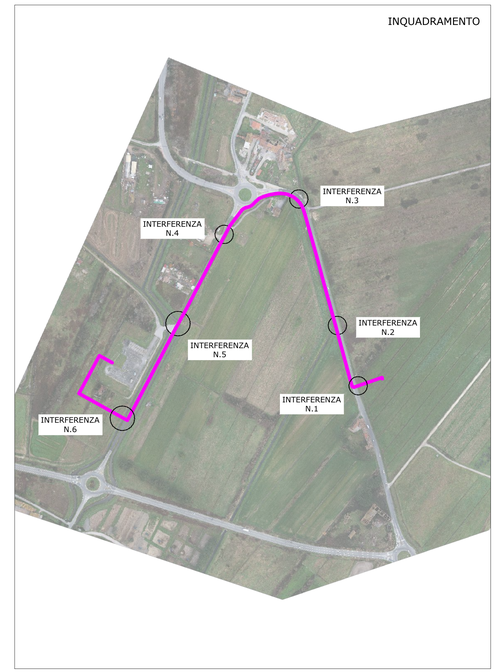

SEZIONE TIPO LINEA AT 132 kV
POSA LUNGO STRADA ASFALTATA
Scala 1:20

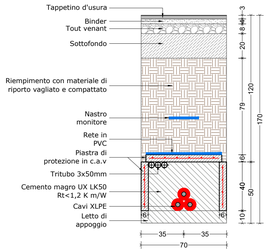

SEZIONE TIPO LINEA AT 132 kV
POSA SU TERRENO
Scala 1:20

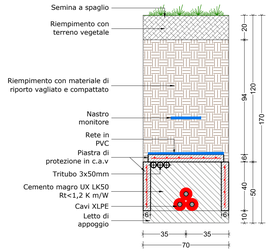

SEZIONE 6

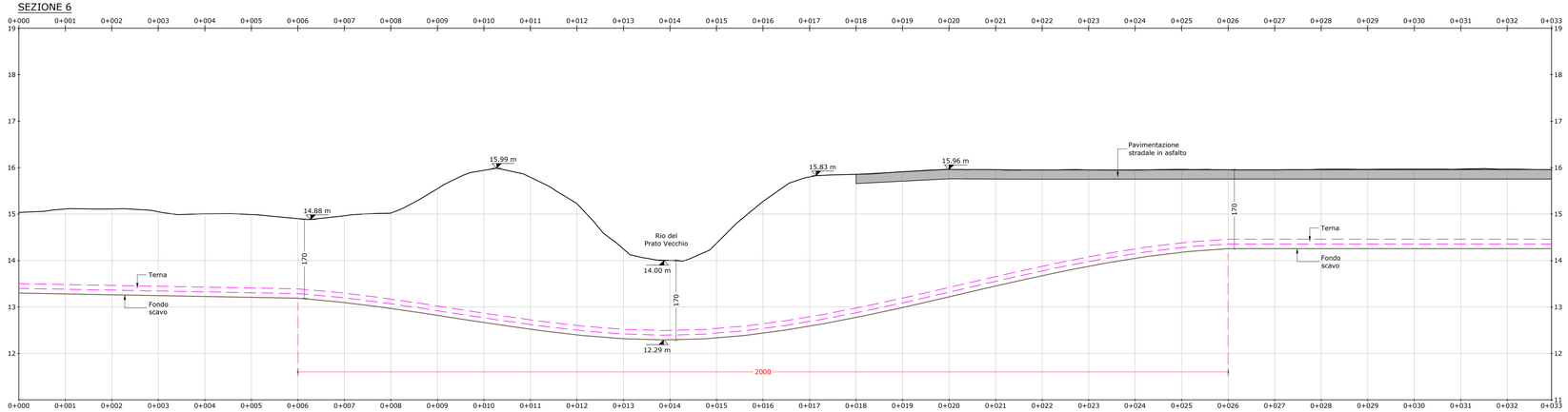

LEGENDA

- LINEA ELETTRICA AT INTERRATA
- RETE ACQUEDOTTO DEL POLLINO
- RETE ACQUEDOTTO COMUNALE

Comune
MONSUMMANO TERME

Provincia
PISTOIA

Salvetti Graneroli
engineering

Firmato digitalmente da
STEFANO SALVETTI
CN = SALVETTI STEFANO
O = Ordine degli Ingegneri della Provincia di Sondrio
C = IT

Codice di rintracciabilità
350990405

Liv. Prog.

Gestore Rete Elettrica

Firmato digitalmente da
Carlo Graneroli
CN = Graneroli Carlo
O = Ordine degli Ingegneri della Provincia di Sondrio
C = IT

IMPIANTO SOLARE AGRIVOLTAICO DI MONSUMMANO

Progetto

IMPIANTO AGRIVOLTAICO A TERRA PER LA PRODUZIONE DI ENERGIA ELETTRICA SITO NEL COMUNE DI MONSUMMANO TERME (PT)

Istanza di valutazione di impatto ambientale per la costruzione e l'esercizio di impianti di produzione di energia elettrica alimentati da fonti rinnovabili ai sensi degli artt. 23, 24-24 bis e 25 del D.Lgs.152/2006

PROGETTO DEFINITIVO

Oggetto
F - IMPIANTO DI RETE AT
Interferenza 6

Aggiornamenti

Rev.	Data	Descrizione
0	03/04/2023	Emissione

Committente
RNE6 S.R.L.
Viale San Michele del Carso, 22
20144 Milano (MI)

Progettista

Dott. Ing. STEFANO SALVETTI n. 459 sezione A a-Civile e ambientale b-Industriale c-Dell'informazione ORDINE DEGLI INGEGNERI DELLA PROVINCIA DI SONDRIO

Dott. Ing. CARLO GRANEROLI n. 517 sezione A a-Civile e ambientale b-Industriale c-Dell'informazione ORDINE DEGLI INGEGNERI DELLA PROVINCIA DI SONDRIO

Data	Scala	Tavola
03/04/2023	1:20 1:100 1:200	F.08_00

SONDRIO L. Mallero Cadorna, 49
Tel: 0342.211625
Fax: 0342.516070
E-mail: info@salvettigraneroli.com
PEC: salvettigraneroleengineering@pec.it
C.F./P.IVA: 01013400146