

LEGENDA

- Area Parco FV
- Stazione Terna

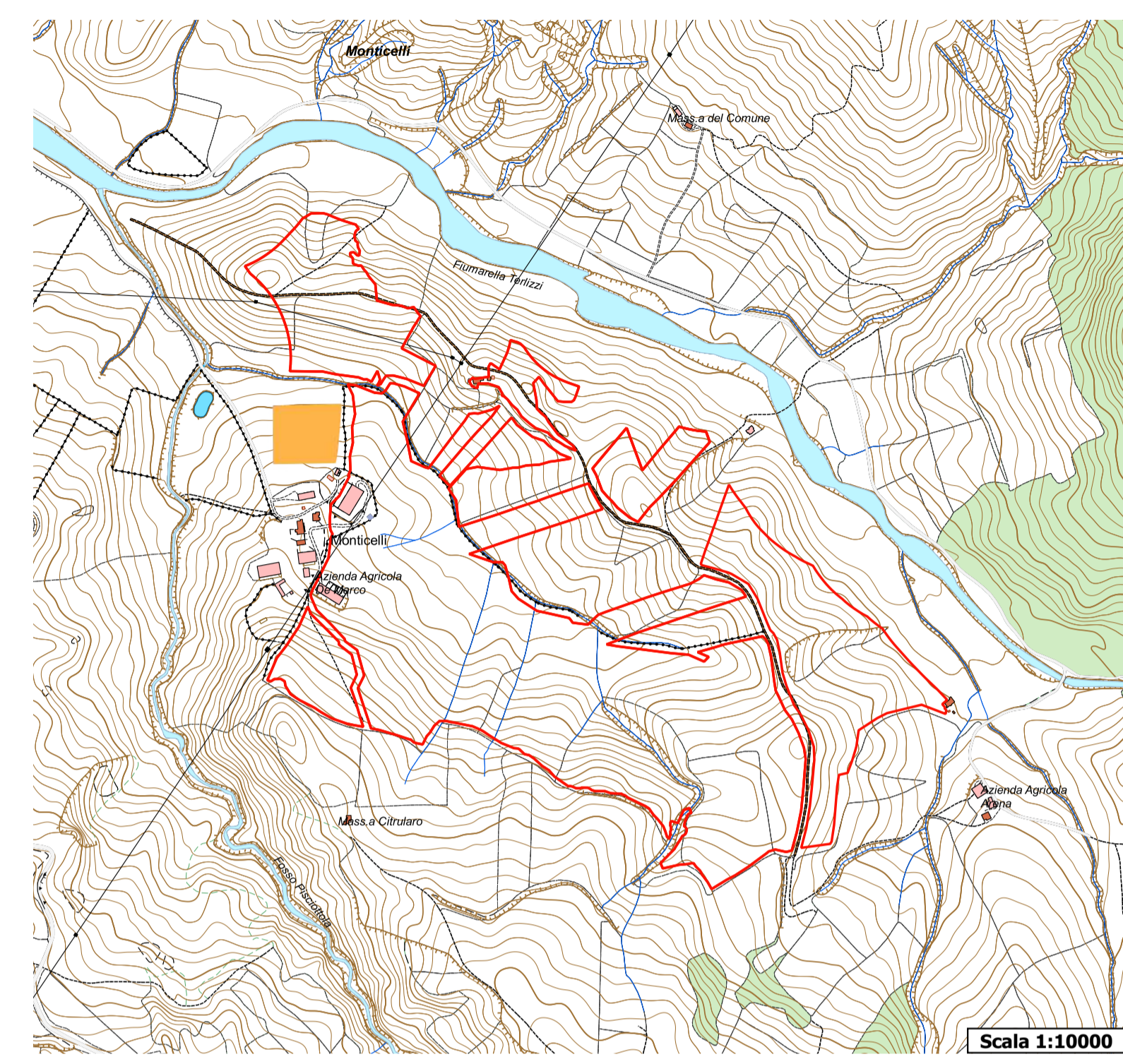

 REGIONE
BASILICATA

 PROVINCIA DI
POTENZA

 COMUNE DI
SANT'ARCAN-
GELLO

OGGETTO:
 PROGETTO DEFINITIVO PER LA REALIZZAZIONE DI UN PARCO AGRI-VOLTAICO A TERRA "SANT'ARC. 1" DELLA POTENZA NOMINALE DI 50MW LOCALITA' "MONTICELLI" NEL COMUNE DI SANT'ARCAN- GELLO (PZ)

ELABORATO:
 COROGRAFIA GENERALE
 INQUADRAMENTO AREA DI INTERVENTO SU CTR



PROPONENTE:
 COMPAGNIA DEL SOLE TRE S.R.L.
 P.IVA IT04320520986
 VIA ALDO MORO, 28
 25043- BRENO (BS)

PROGETTAZIONE:

 Ing. Carmen Martone
 Iscr. n. 1872
 Ordine Ingegneri Potenza
 C.F. NRTCMN73D56H703E

 EGM PROJECT S.R.L.
 VIA VERRASTRO 15/A
 85100- POTENZA (PZ)
 P.IVA 02094310766
 REA PZ-206983

Livello prog.	Cat. opera	N°. prog.elaborato	Tipo elaborato	N° foglio	Tot. fogli	Nome file	Scala
PD	I.IF	A.12.a.3	D				1: 10000

REV.	DATA	DESCRIZIONE	ESEGUITO	VERIFICATO	APPROVATO
00	GENNAIO 2023	Emissione			



Scala 1:10000