

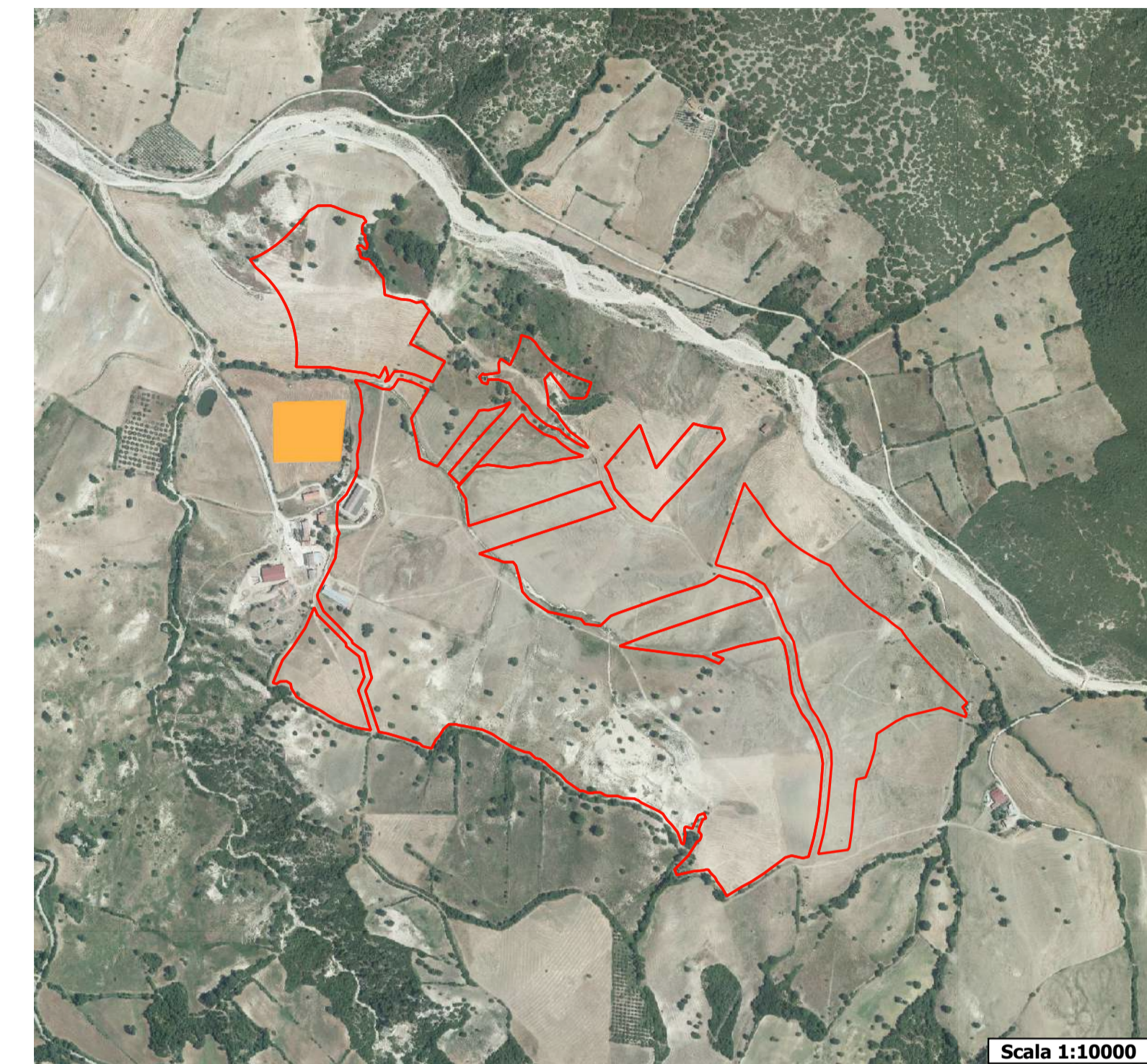

LEGENDA

Area Parco FV

Stazione Terna





REGIONE
BASILICATA



PROVINCIA DI
POTENZA



COMUNE DI
SANT'ARCAANGELO

OGGETTO:
 PROGETTO DEFINITIVO PER LA REALIZZAZIONE DI UN PARCO AGRI-VOLTAICO A TERRA "SANT'ARC. 1" DELLA POTENZA NOMINALE DI 50MW LOCALITA' "MONTICELLI" NEL COMUNE DI SANT'ARCAANGELO (PZ)

ELABORATO:
COROGRAFIA GENERALE
INQUADRAMENTO AREA DI INTERVENTO SU ORTOFOTO



PROPONENTE:
 COMPAGNIA DEL SOLE TRE S.R.L.
 P.IVA IT04320520986
 VIA ALDO MORO, 28
 25043- BRENO (BS)

PROGETTAZIONE:
 Ing. Carmen Martone
 Iscr. n. 1872
 Ordine Ingegneri Potenza
 C.F. MRTCMN73D56H703E

EGM PROJECT

Geol. Raffaele Nardone
 Iscr. n. 243
 Ordine Geologi Basilicata
 C.F. NRDRFL71W04A50976

EGM PROJECT S.R.L.
 VIA VERRASTRO 15/A
 85100- POTENZA (PZ)
 P.IVA 02094310766
 REA PZ-206983

Livello prog.	Cat. opera	N°. prog.elaborato	Tipo elaborato	N° foglio	Tot. fogli	Nome file	Scala
PD	I.IF	A.12.a.3.a	D				1: 10000

REV.	DATA	DESCRIZIONE	ESEGUITO	VERIFICATO	APPROVATO
00	GENNAIO 2023	Emissione			