

LEGENDA

 Area Parco FV

 Stazione Terna

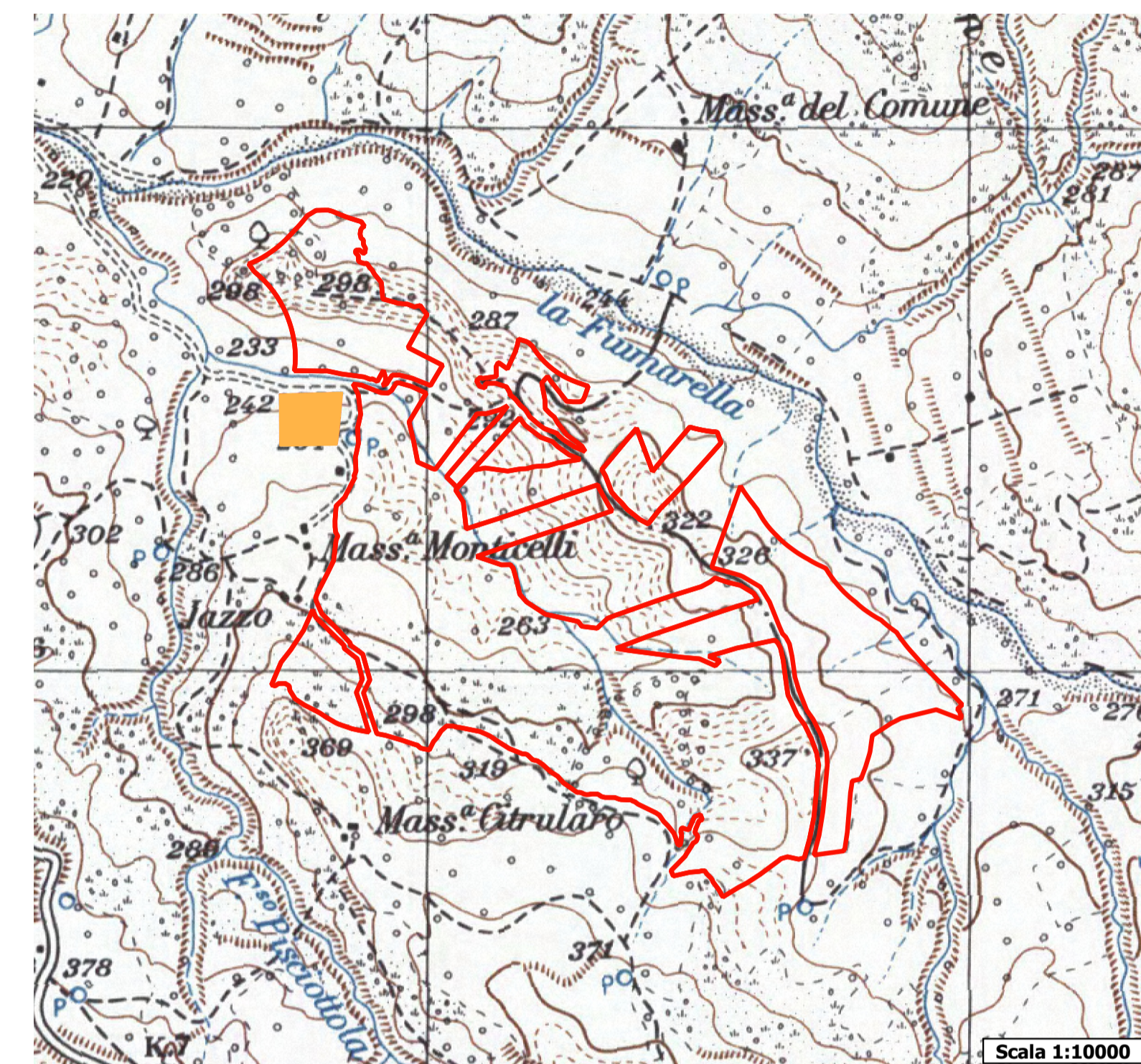

Scala 1:10000



REGIONE
BASILICATA



PROVINCIA DI
POTENZA



COMUNE DI
SANT'ARCAANGELO

OGGETTO:
 PROGETTO DEFINITIVO PER LA REALIZZAZIONE DI UN PARCO AGRI-VOLTAICO A TERRA "SANT'ARC. 1" DELLA POTENZA NOMINALE DI 50 MW LOCALITA' "MONTICELLI" NEL COMUNE DI SANT'ARCAANGELO (PZ)

ELABORATO:
INQUADRAMENTO CARTOGRAFICO DELL'INTERVENTO



PROPRONTE:
 COMPAGNIA DEL SOLE TRE S.R.L.
 P.IVA IT04320520986
 VIA ALDO MORO, 28
 25043 - BRENO (BS)

PROGETTAZIONE:
 Ing. Carmen Martone
 Iscr. n. 1872
 Ordine Ingegneri Potenza
 C.F. NRTCMN73056H703E

EGM PROJECT S.R.L.
 Geol. Raffaele Martone
 Iscr. n. 243
 Ordine Geologi Basilicata
 C.F. NDRFL71H04AS09H

EGM PROJECT S.R.L.
 VIA VERRASTRO 15/A
 85100 - POTENZA (PZ)
 P.IVA 02094310766
 REA PZ-206983

Livello prog.	Cat. opera	N. prog.elaborato	Tipo elaborato	N' foglio	Tot. fogli	Nome file	Scala
PD	I.F	A.13.b.1	D				1: 10000

REV.	DATA	DESCRIZIONE	ESEGUITO	VERIFICATO	APPROVATO
00	GENNAIO 2023	Emissione			

Scala 1:10000