



FOTOINSERIMENTO 1. AREA IMPIANTO VISTA DA EST - ANTE OPERAM



FOTOINSERIMENTO 1. AREA IMPIANTO VISTA DA EST - POST OPERAM



FOTOINSERIMENTO 2. AREA IMPIANTO VISTA DA NORD - ANTE OPERAM

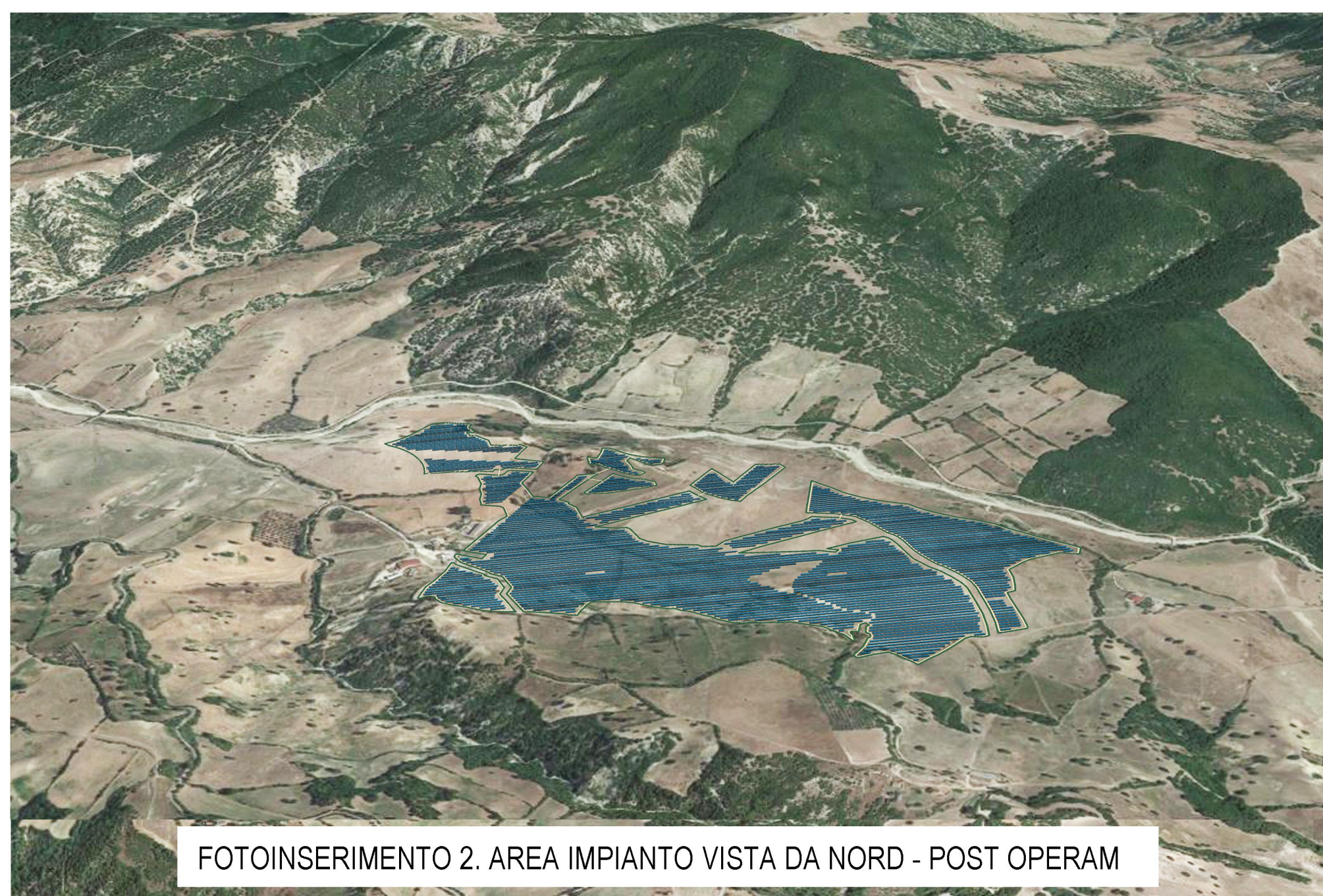

FOTOINSERIMENTO 2. AREA IMPIANTO VISTA DA NORD - POST OPERAM



FOTOINSERIMENTO 3. AREA IMPIANTO VISTA DA SUD - ANTE OPERAM



FOTOINSERIMENTO 3. AREA IMPIANTO VISTA DA NORD - POST OPERAM

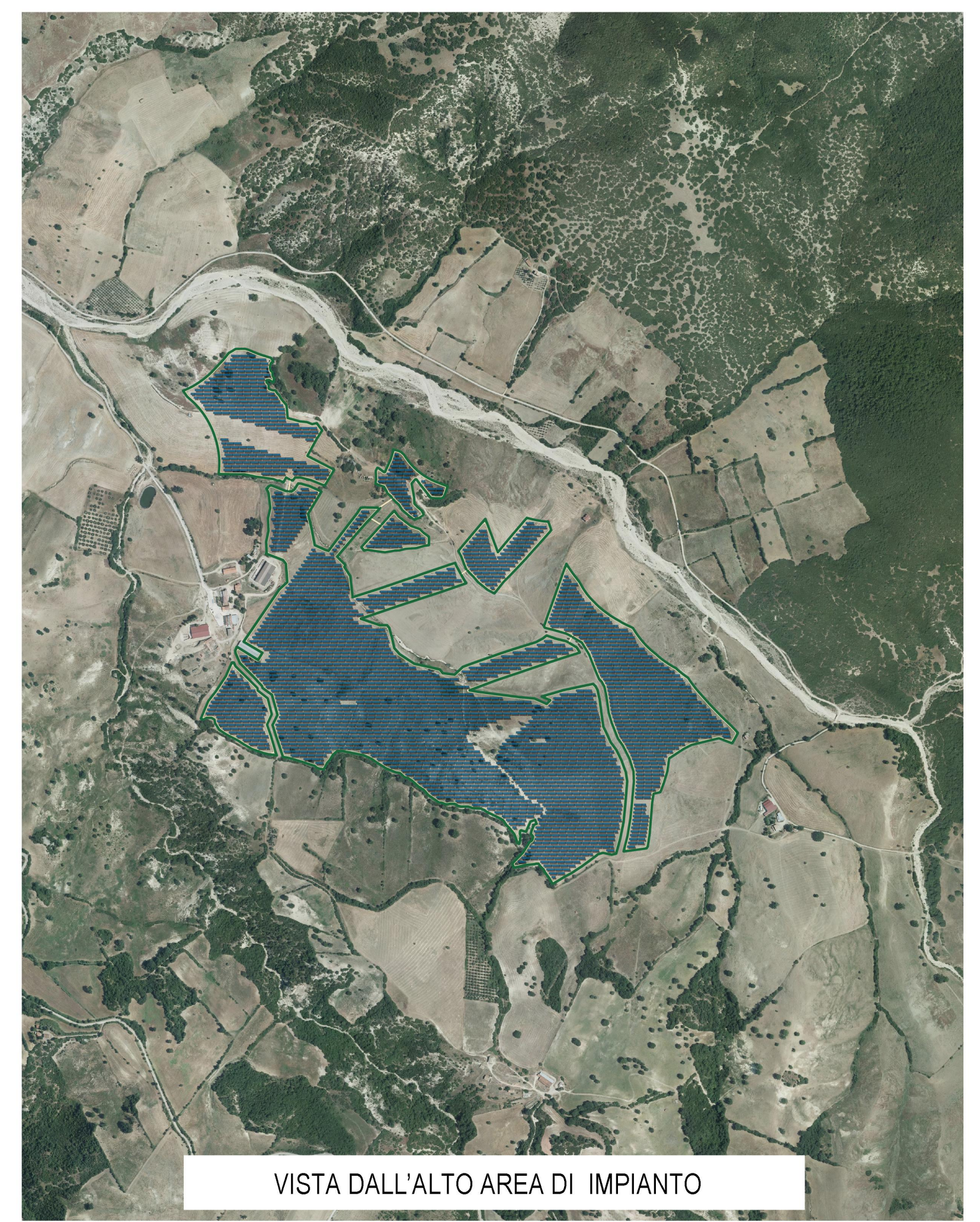

VISTA DALL'ALTO AREA DI IMPIANTO

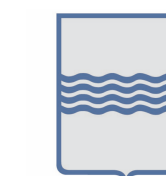

REGIONE
BASILICATA



PROVINCIA DI
POTENZA



COMUNE DI
SANT'ARCAANGELO

OGGETTO:
PROGETTO DEFINITIVO PER LA REALIZZAZIONE DI UN PARCO AGRI-VOLTAICO A TERRA "SANT'ARC. 1" DELLA POTENZA NOMINALE DI 50 MW LOCALITA' "MONTICELLI" NEL COMUNE DI SANT'ARCAANGELO (PZ)

ELABORATO:
FOTOINSERIMENTI



PROPONENTE:
 COMPAGNIA DEL SOLE TRE S.R.L.
 P.IVA IT04320520986
 VIA ALDO MORO, 28
 25043- BRENO (BS)

PROGETTAZIONE:
 Ing. Carmen Martone
 Iscr. n. 1872
 Ordine Ingegneri Potenza
 C.F. NRTCM73D564703E

EGM PROJECT S.R.L.
 VIA VERRASTRO 15/A
 85100- POTENZA (PZ)
 P.IVA 02094310766
 REA PZ-206983

Livello prog.	Cat. opera	N°. prog.elaborato	Tipo elaborato	N° foglio	Tot. fogli	Nome file	Scala
PD	I.IF	A.13.b.11	D				

REV.	DATA	DESCRIZIONE	ESEGUITO	VERIFICATO	APPROVATO
00	GENNAIO 2023	Emissione			