

LEGENDA

- Area Parco FV
- Stazione Terna

VINCOLI PAESAGGISTICI

- Beni Paesaggistici - Fiumi, torrenti e corsi d'acqua (buffer 150 m) - let. c art. 142 del D.Lgs.42/2004
- Beni Paesaggistici - Boschi e foreste - let. g art. 142 del D.Lgs.42/2004

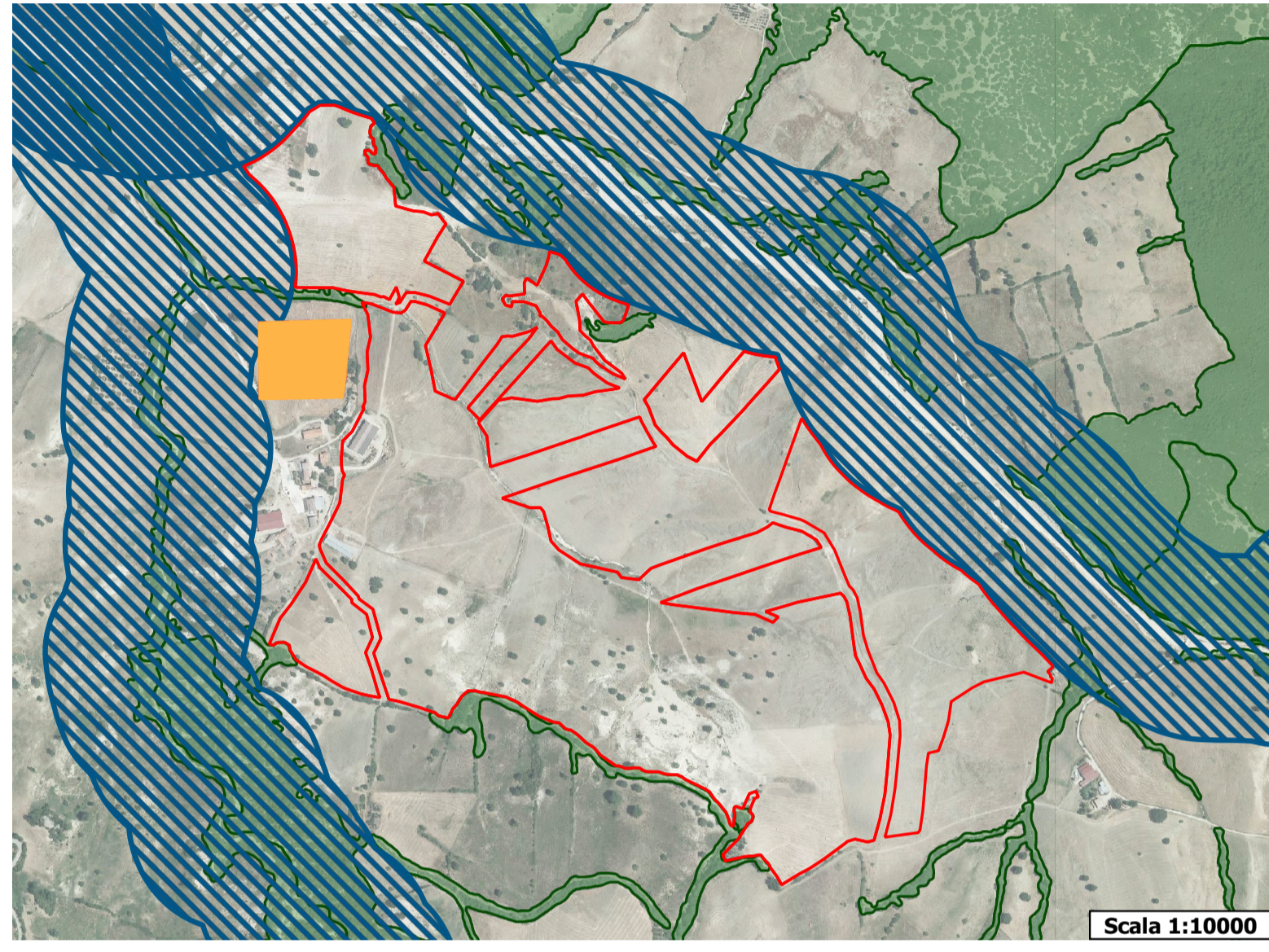



REGIONE
BASILICATA



PROVINCIA DI
POTENZA



COMUNE DI
SANT'ARCAANGELO

OGGETTO:
 PROGETTO DEFINITIVO PER LA REALIZZAZIONE DI UN PARCO AGRI-VOLTAICO A TERRA "SANT'ARC. 1" DELLA POTENZA NOMINALE DI 50 MW LOCALITA' "MONTICELLI" NEL COMUNE DI SANT'ARCAANGELO (PZ)

ELABORATO:
 CARTA DEI VINCOLI E DELLE AREE SOGGETTE A TUTELA



PROPRONTE:
 COMPAGNIA DEL SOLE S.R.L.
 P.IVA IT04320520986
 VIA ALDO MORO, 28
 25043- BRENO (BS)

PROGETTAZIONE:
 Ing. Carmen Martone
 Iscr. n. 1872
 Ordine Ingegneri Potenza
 C.F. NRICAN73D56H703E

EGM PROJECT S.R.L.
 Geol. Raffaele Martone
 Iscr. n. 243
 Ordine Geologi Basilicata
 C.F. NRDRFL71M04A0092E

EGM PROJECT S.R.L.
 VIA VERRASTRO 15/A
 85100- POTENZA (PZ)
 P.IVA 02094310766
 REA PZ-206983

Livello prog.	Cat. opera	N°. prog.elaborato	Tipo elaborato	N° foglio	Tot. fogli	Nome file	Scala
PD	I.IF	A.13.b.8	D				1: 5000

REV.	DATA	DESCRIZIONE	ESEGUITO	VERIFICATO	APPROVATO
00	GENNAIO 2023	Emissione			



Scala 1:5000