

Scala 1:35000

LEGENDA

- Area Parco FV
- Stazione Terna
- Confini Comunali

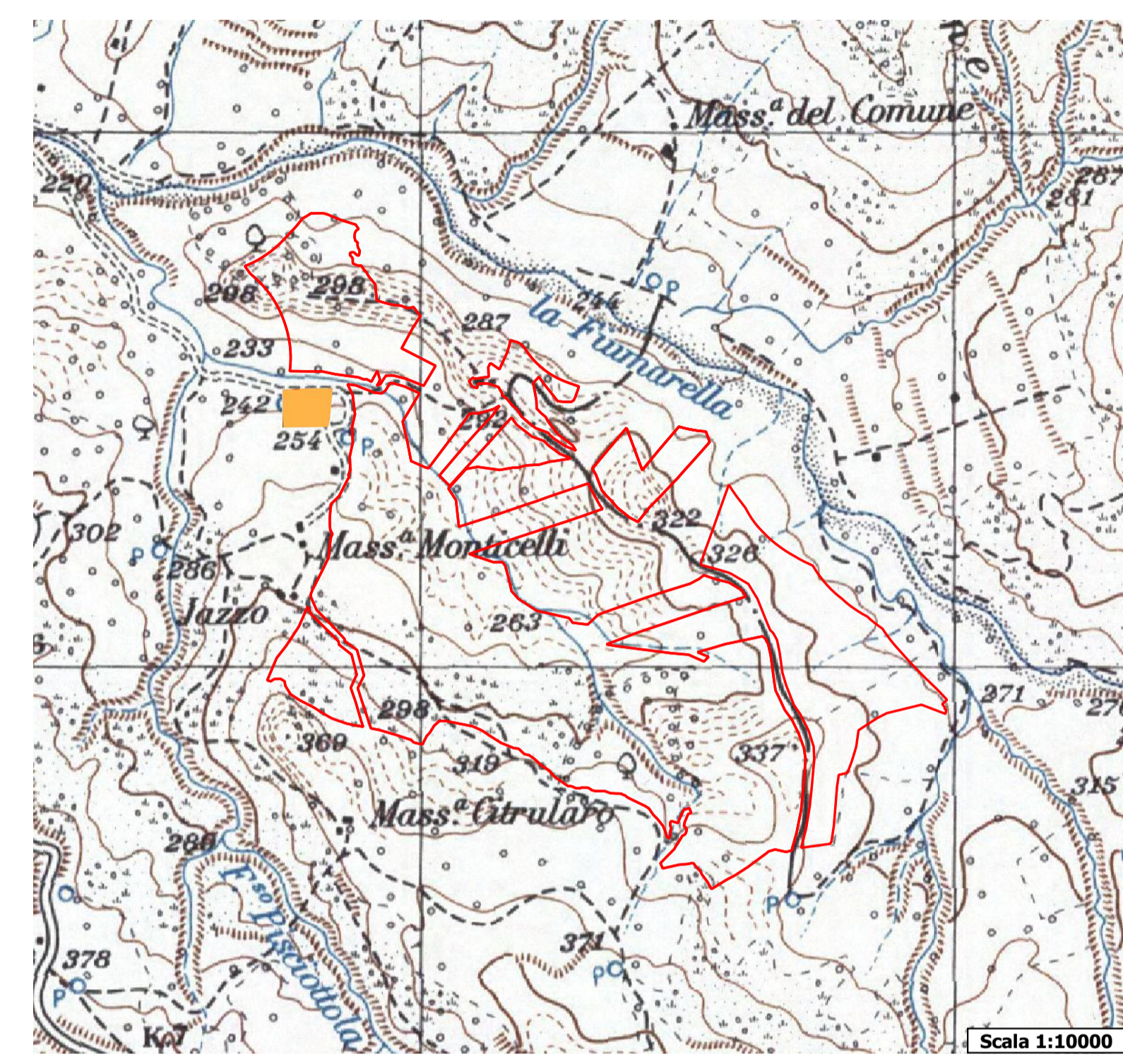

Scala 1:10000



REGIONE
BASILICATA



PROVINCIA DI
POTENZA



COMUNE DI
SANT'ARCANGELO

OGGETTO:
 PROGETTO DEFINITIVO PER LA REALIZZAZIONE DI UN PARCO AGRI-VOLTAICO A TERRA "SANT'ARC. 1" DELLA POTENZA NOMINALE DI 50 MW LOCALITA' "MONTICELLI" NEL COMUNE DI SANT'ARCANGELO (PZ)

ELABORATO:
 COROGRAFIA DELL'INTERVENTO



PROPONENTE:
 COMPAGNIA DEL SOLE TRE S.R.L.
 P.IVA IT04320520986
 VIA ALDO MORO, 28
 25043- BRENO (BS)

PROGETTAZIONE:

 Ing. Carmen Martone
 Iscr. n. 1872
 Ordine Ingegneri Potenza
 C.F. MRTCMN73D56H703E

COMPAGNIA DEL SOLE TRE S.R.L.
 Geol. Raffaele Nardone
 Iscr. n. 243
 Ordine Geologi Basilicata
 C.F. NRDRFL71M044509M

EGM PROJECT S.R.L.
 VIA VERRASTRO 15/A
 85100- POTENZA (PZ)
 P.IVA 02094310766
 REA PZ-206983

Livello prog.	Cat. opera	N°. prog.elaborato	Tipo elaborato	N° foglio	Tot. fogli	Nome file	Scala
PD	I.IF	A.13.b.2	D				1: 10000 1: 35000

REV.	DATA	DESCRIZIONE	ESEGUITO	VERIFICATO	APPROVATO
00	GENNAIO 2023	Emissione			