

LEGENDA

- Area Parco FV
- Stazione Terna

Habitat Rete Natura 2000

- 6220
- 92A0
- 91AA-9340
- 1430
- 9340
- 3250

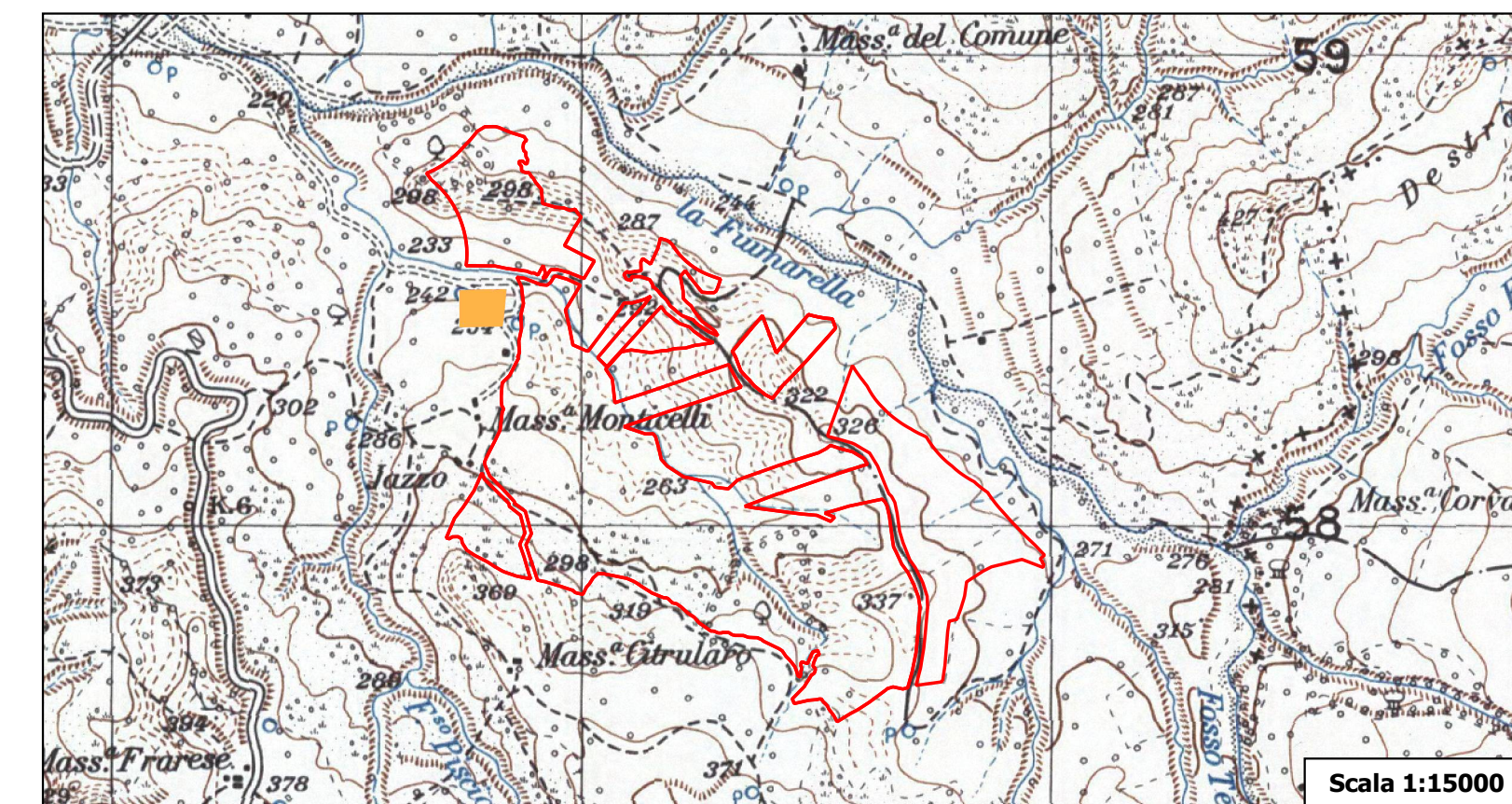

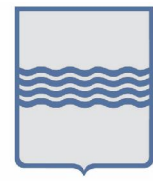

REGIONE
BASILICATA



PROVINCIA DI
POTENZA



COMUNE DI
SANT'ARCANDELO

OGGETTO:
 PROGETTO DEFINITIVO PER LA REALIZZAZIONE DI UN PARCO AGRI-VOLTAICO A TERRA "SANT'ARC. 1" DELLA POTENZA NOMINALE DI 50 MW LOCALITA' "MONTICELLI" NEL COMUNE DI SANT'ARCANDELO (PZ)

ELABORATO:
 SISTEMA NATURALISTICO AMBIENTALE
 CARTA DEGLI HABITAT



PROPONENTE:
 COMPAGNIA DEL SOLE TRE S.R.L.
 P.IVA IT04320520986
 VIA ALDO MORO, 28
 25043- BRENO (BS)

PROGETTAZIONE:

 Ing. Carmen Martone
 N.Ord. n. 1872
 Ordine Ingegneri Potenza
 C.F. MRTCM73D56H703E

 EGM PROJECT S.R.L.
 VIA VERRASTRO 15/A
 85100- POTENZA (PZ)
 P.IVA 02094310766
 REA PZ-206983

Livello prog.	Cat. opera	N°. prog.elaborato	Tipo elaborato	N° foglio	Tot. fogli	Nome file	Scala
PD	I.IF	A.13.b.6	D				1: 15000 1: 50000

REV.	DATA	DESCRIZIONE	ESEGUITO	VERIFICATO	APPROVATO
00	GENNAIO 2023	Emissione			

Scala 1:50000