

**LEGENDA**

- Area parco FV
- Stazione Terna
- Fabbricati
- Strade
- Acqua

Catastale Comune di Sant'Arcangelo  
 Foglio 28   
 P.lle 117,116,108,115,114,107,81,80,79,111,78,77,83,84,94,101,103,104,85,102,86,87

Foglio 27   
 P.lle 2,3,5,15,141,10,11,12,13,125,38,190,193,122,157,119,118, 58,190,59,61,49,47,41, 42,44,45,127,37,114,36,25,17,19,20,25,29,30,31,3

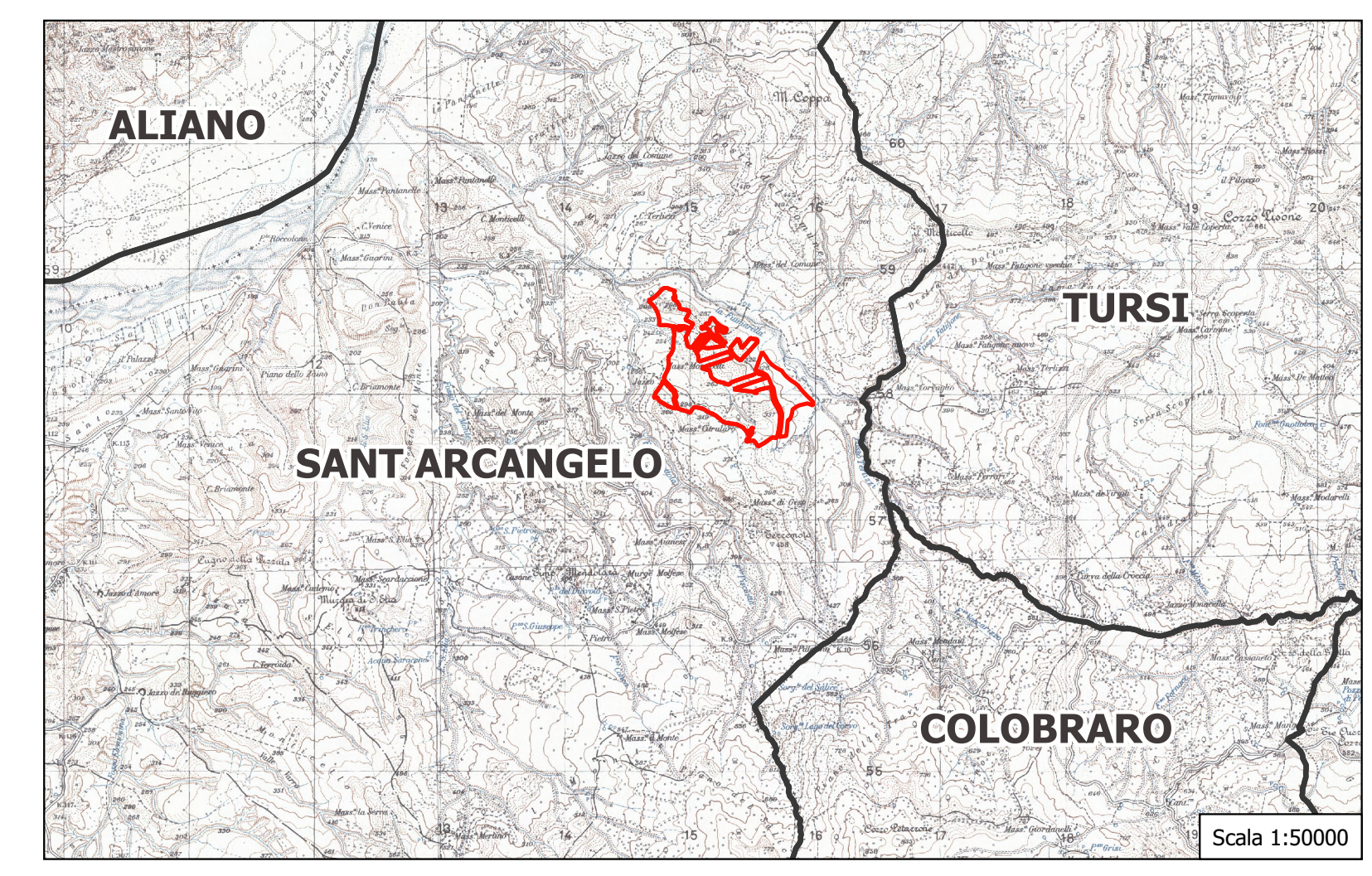

  
 REGIONE  
BASILICATA

  
 PROVINCIA DI  
POTENZA

  
 COMUNE DI  
SANT'ARCANDELO

OGGETTO:

**PROGETTO DEFINITIVO PER LA REALIZZAZIONE DI UN PARCO AGRI-VOLTAICO A TERRA "SANT'ARC. 1" DELLA POTENZA NOMINALE DI 50 MW LOCALITA' "MONTICELLI" NEL COMUNE DI SANT'ARCANDELO (PZ)**

ELABORATO:

**PLANIMETRIA CATASTALE AREE OGGETTO DI INTERVENTO STATO DI FATTO- AREA PANNELLI FOTOVOLTAICI**



PROponente:

COMPAGNIA DEL SOLE TRE S.R.L.  
 P.IVA IT04320520986  
 VIA ALDO MORO, 28  
 25043- BRENO (BS)

PROGETTAZIONE:

Ing. Carmen Martone  
 Iscr. n. 1872  
 Ordine Ingegneri Potenza  
 C.F. MRTCAN730561703E

EGM PROJECT

Geol. Raffaele Martone  
 Iscr. n. 243  
 Ordine Geologi Basilicata  
 C.F. NRDRFL71H04A5091

EGM PROJECT S.R.L.  
 VIA VERRASTRO 15/A  
 85100- POTENZA (PZ)  
 P.IVA 02094310766  
 REA PZ-206983

Scala: 2500

