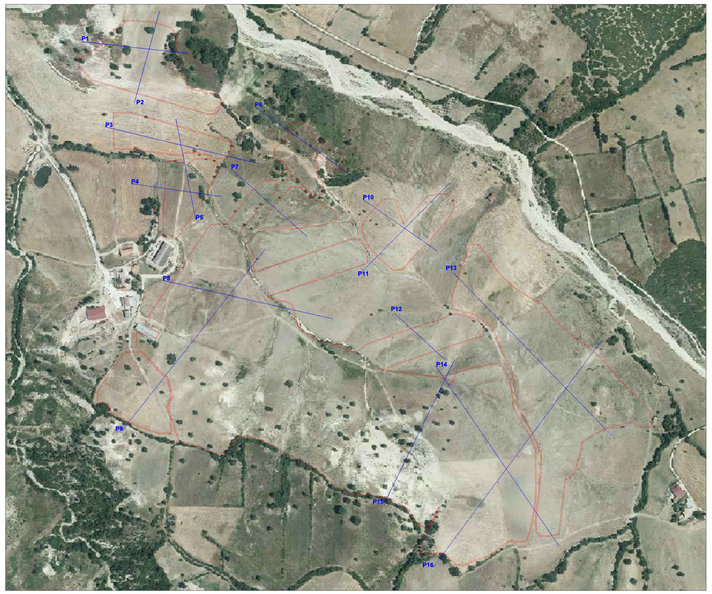

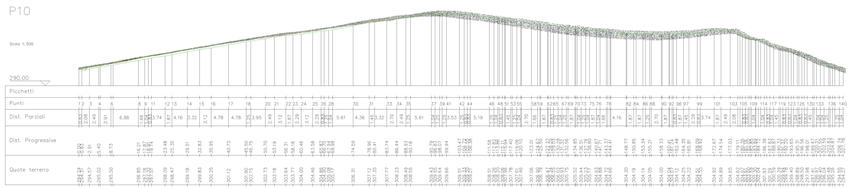

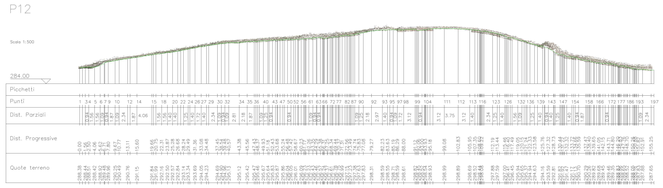

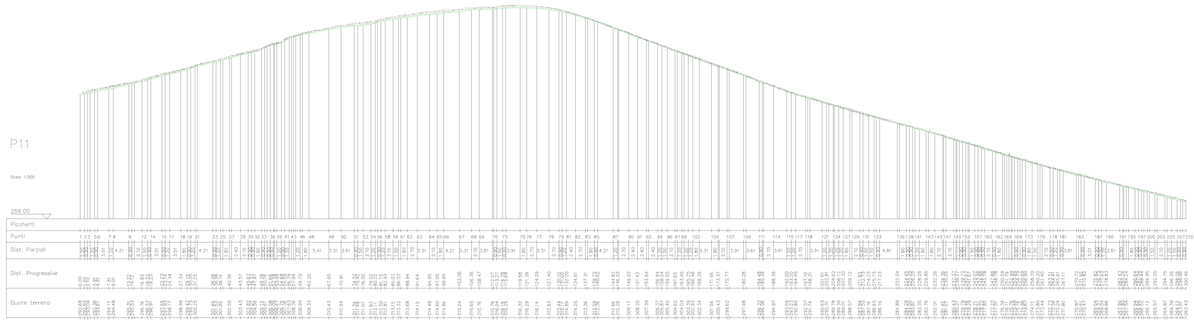

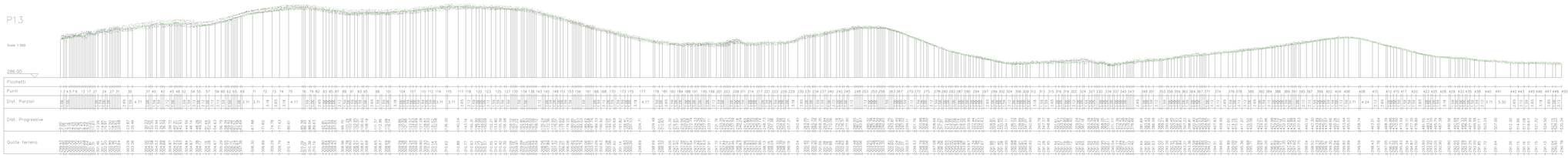

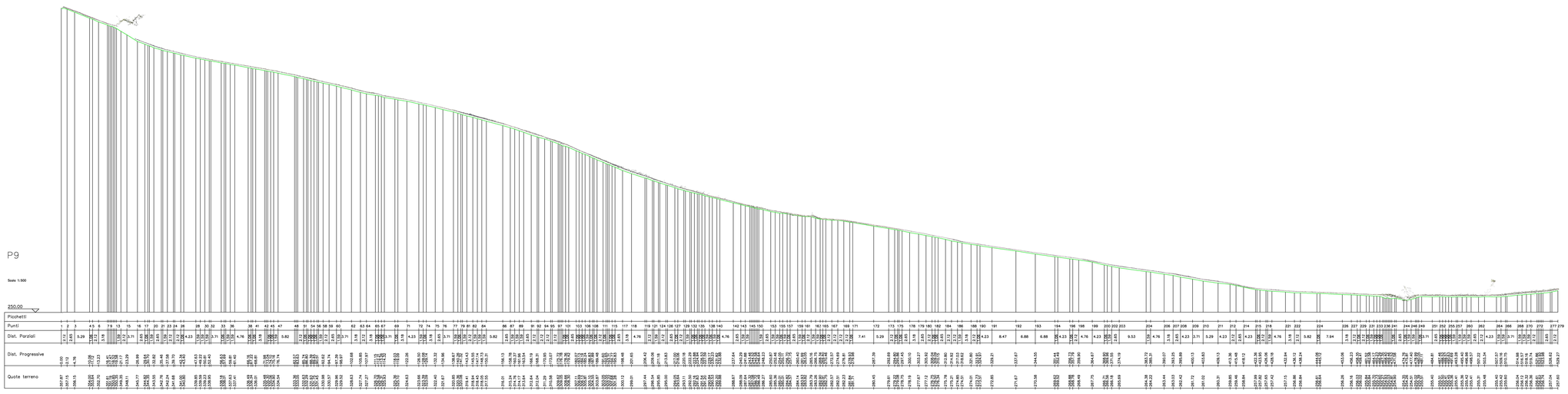

REGIONE BASILICATA

PROVINCIA DI POTENZA

COMUNE DI SANT'ARCANGELO

OGGETTO:

PROGETTO DEFINITIVO PER LA REALIZZAZIONE DI UN PARCO AGRI-VOLTAICO A TERRA "SANT'ARC. 1" DELLA POTENZA NOMINALE DI 50 MW LOCALITA' "MONTICELLI" NEL COMUNE DI SANT'ARCANGELO (PZ)

ELABORATO:

SEZIONI DELL'IMPIANTO STATO DI FATTO

PROPONENTE:

COMPAGNIA DEL SOLE TRE S.R.L.
P.IVA IT04325520986
VIA ALDO MORO, 28
25040 - BRENO (BS)

PROGETTAZIONE:

Ing. Carmen Martone
Iscr. n. 1873
Ordine Ingegneri Potenza
C.F MRTCMN77D55A070I3E

Geol. Raffaele Martone
Iscr. n. 243
Ordine Geologi Basilicata
C.F MRDRFL71M05A509W

EGM PROJECT S.R.L.
VIA VERRASTRO 15/A
BVGD- POTENZA (PZ)
P.IVA 02094310766
REA PZ-206983

Livello prog.	Cat. opera	N°. prog.elaborato	Tipo elaborato	N° foglio	Tot. fogli	Nome file	Scala
		A.12.b.2.a2	D				

00	GENNAIO 2023	Emissione			