

INQUADRAMENTO CATASTALE PROVINCIA DI SASSARI, COMUNE DI OZIERI FOGLIO 49,50,51

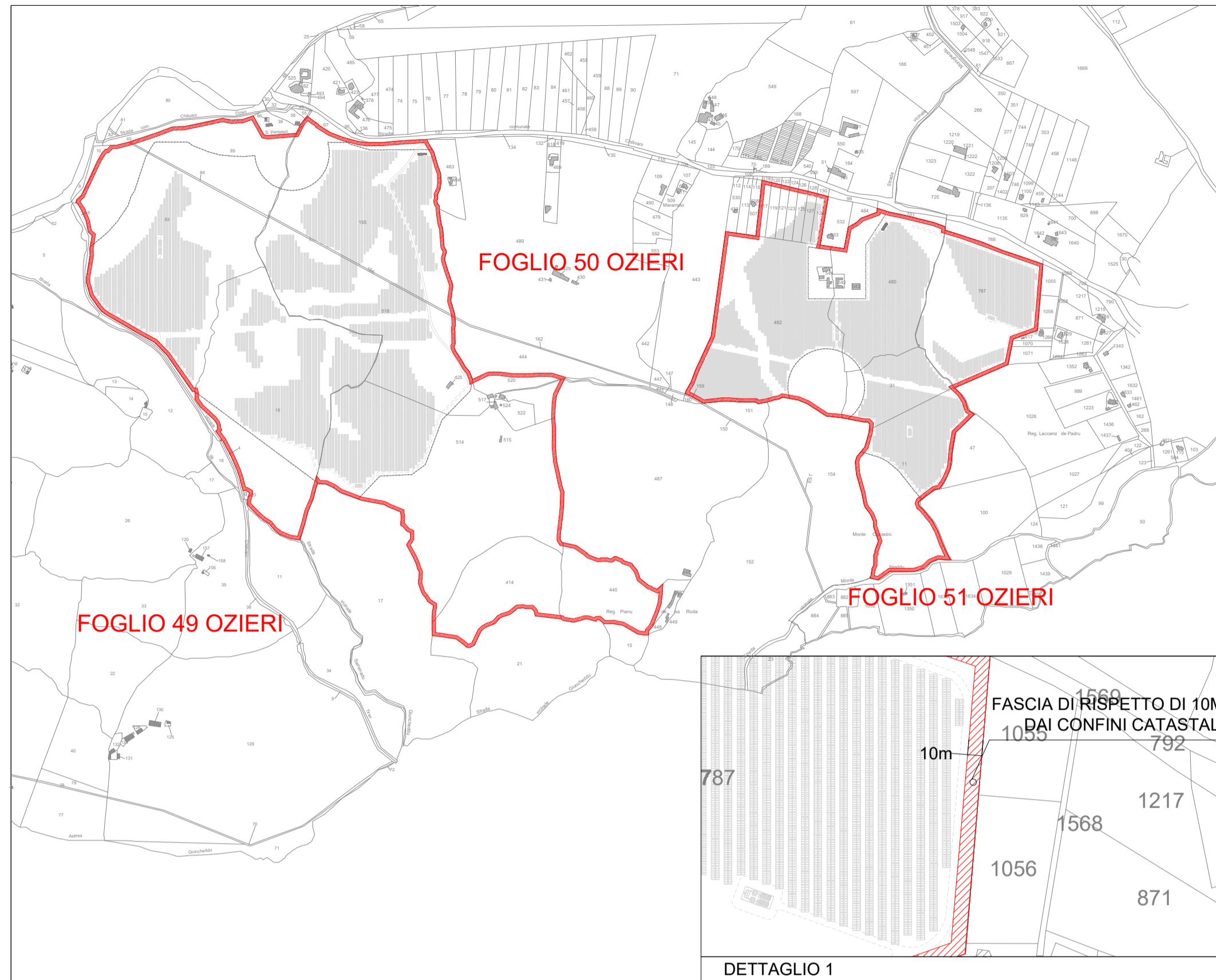

FASCIA DI RISPETTO DAI CONFINI CATASTALI

FASCIA DI RISPETTO DAI CONFINI CATASTALI

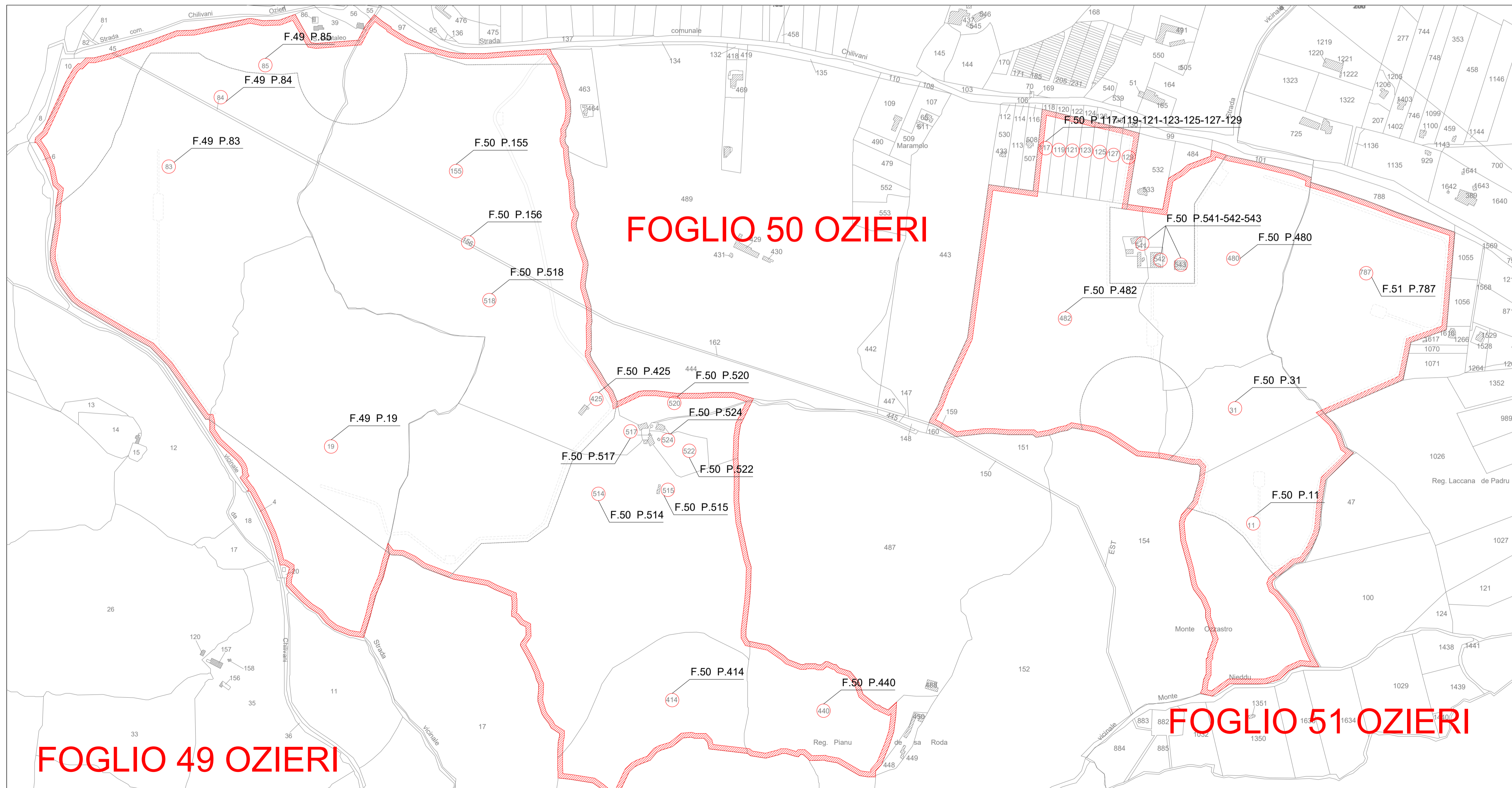
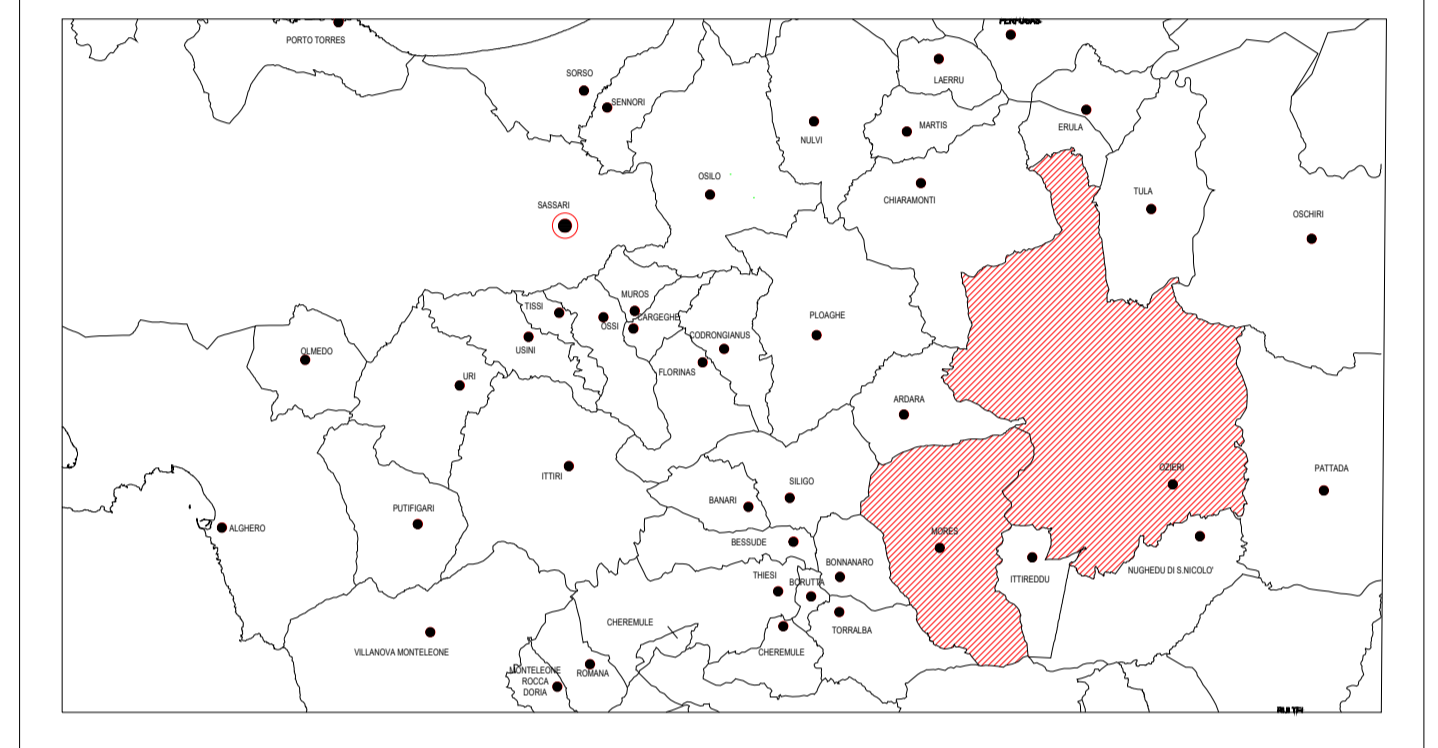
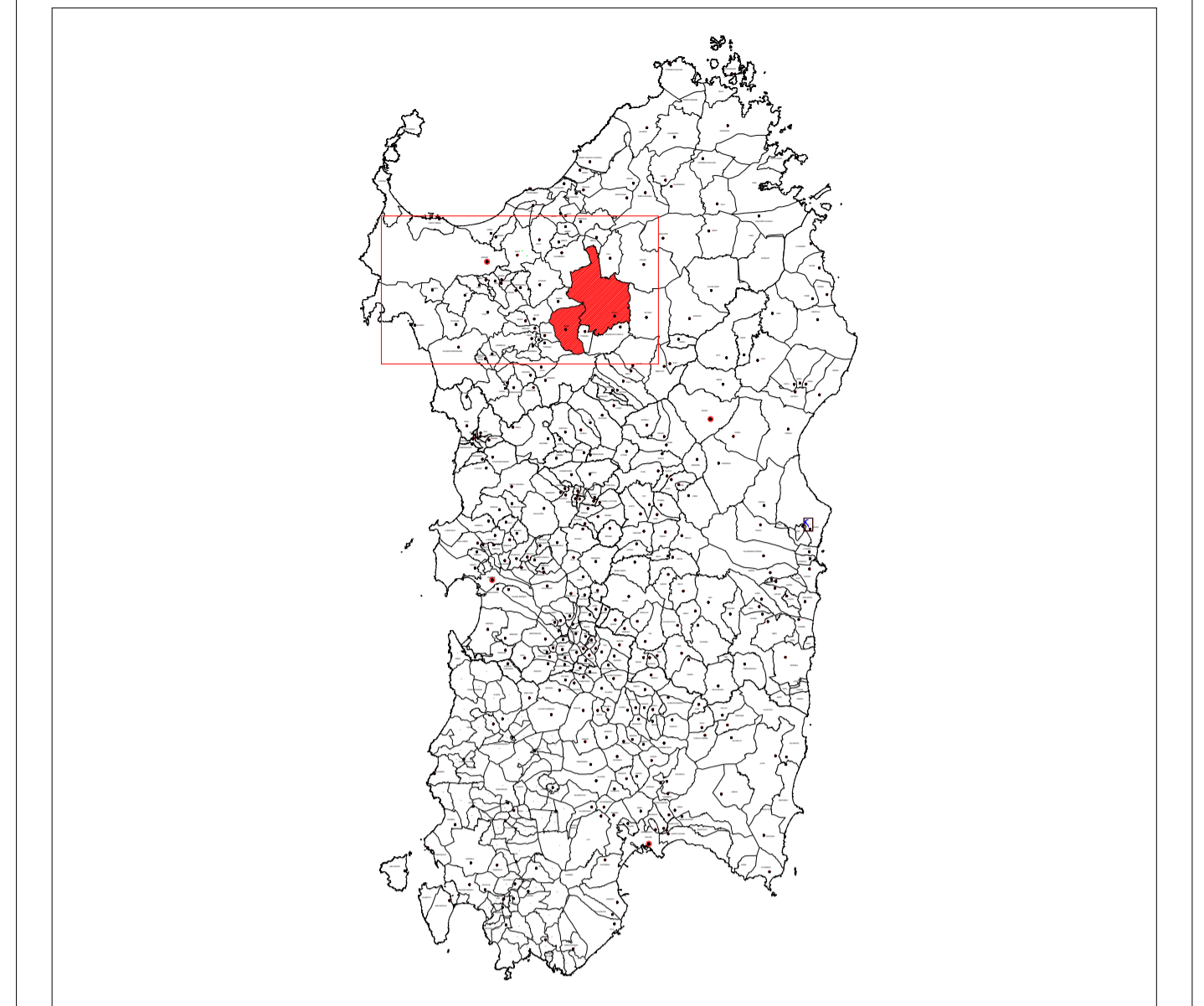

INQUADRAMENTO CATASTALE CON INDIVIDUAZIONE PARTICELLE

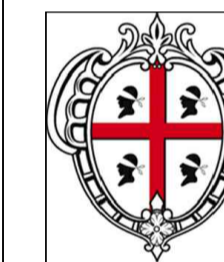

**REGIONE SARDEGNA  
COMUNE DI OZIERI**  
Provincia di Sassari



Titolo del Progetto

**PROGETTO DEFINITIVO**

PROGETTO PER LA REALIZZAZIONE DI UN IMPIANTO AGRO-FOTOVOLTAICO  
DENOMINATO "GREEN AND PIANU DE RODA"  
DELLA POTENZA DI 80.008.400 kWp IN LOCALITÀ "PIANU DE RODA" NEL COMUNE DI OZIERI

Identificativo Documento

**TAV\_FTV002**

ID Progetto

GBPR

Tipologia

D

Formato

AI

Disciplina

AMB

Titolo

**INQUADRAMENTO CATASTALE**

SCALA: Varie

IL PROGETTISTA

Arch. Andrea Casula

FILE: TAV\_FTV002.pdf

GRUPPO DI PROGETTAZIONE

Arch. Andrea Casula

Geom. Fernando Porcu

Dott. in Arch. J. Alessia Manunza

Geom. Vanessa Porcu

Dott. Agronomo Giuseppe Vacca

Architetto Alberto Mossa

Geol. Maria Camba

Ing. Antonio Deolani

Green Island Energy SAS

COMMITTENTE

**SF LIDIA II SRL**

Rev.

Data Revisione

Descrizione Revisione

Redatto

Controllato

Approvato

Rev. Marzo 2023

Prima Emissione

Green Island Energy

SF Lidia II S.r.l

SF Lidia II S.r.l

PROCEDURA

Valutazione di Impatto Ambientale ai sensi dell'art.23 del D.Lgs.152/2006

GREEN ISLAND ENERGY SAS  
Via S. Mele, N 12 - 09170 Oristano  
tel./fax +39 0783 211692-3932619836  
email: greenislandenergysas@gmail.com

NOTA LEGALE: Il presente documento non può essere ristampato, copiato o distribuito senza permesso scritto dalla Green Island Energy SAS.

