

CARTA USO SUOLO

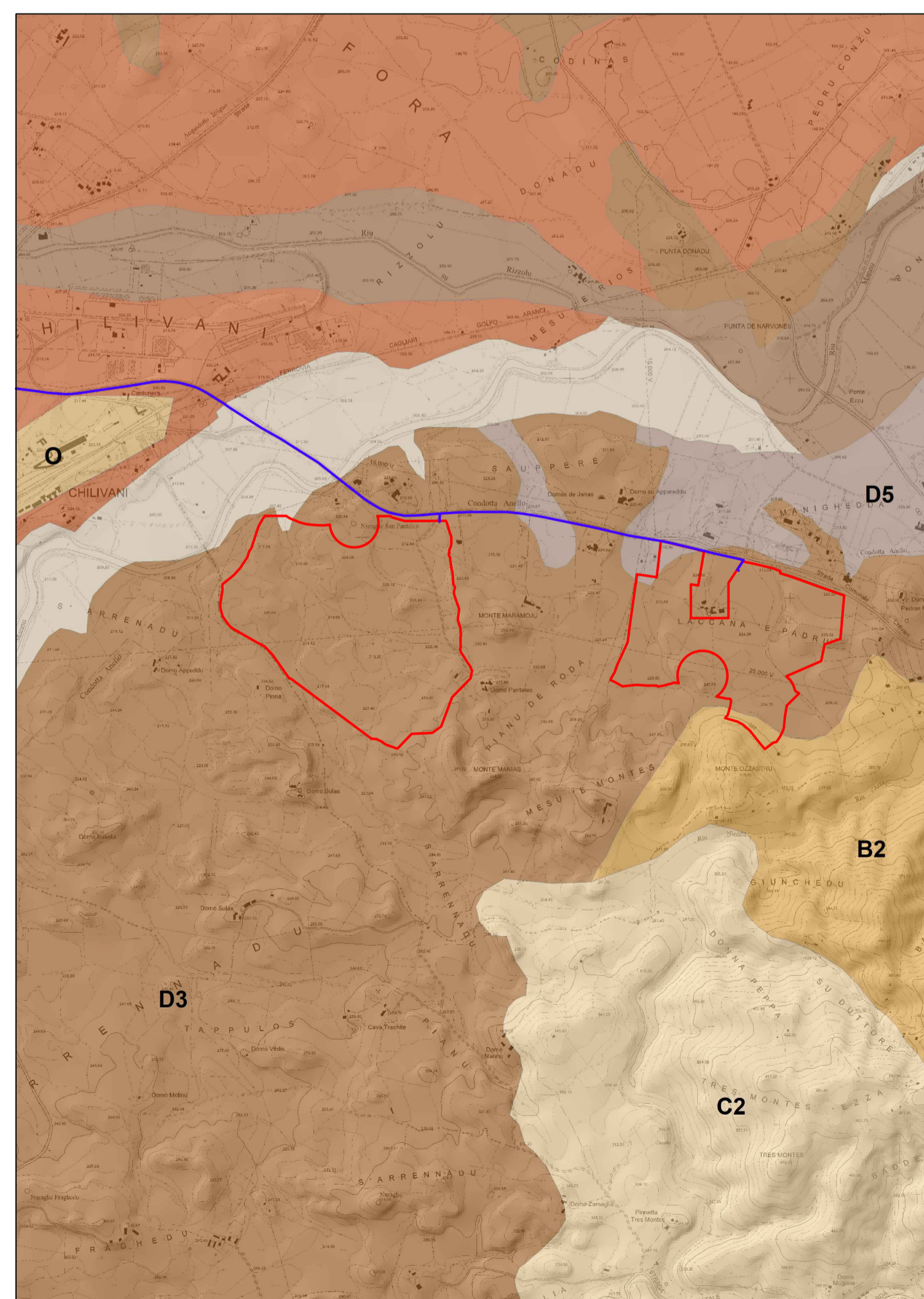

CARTA PEDOLOGICA

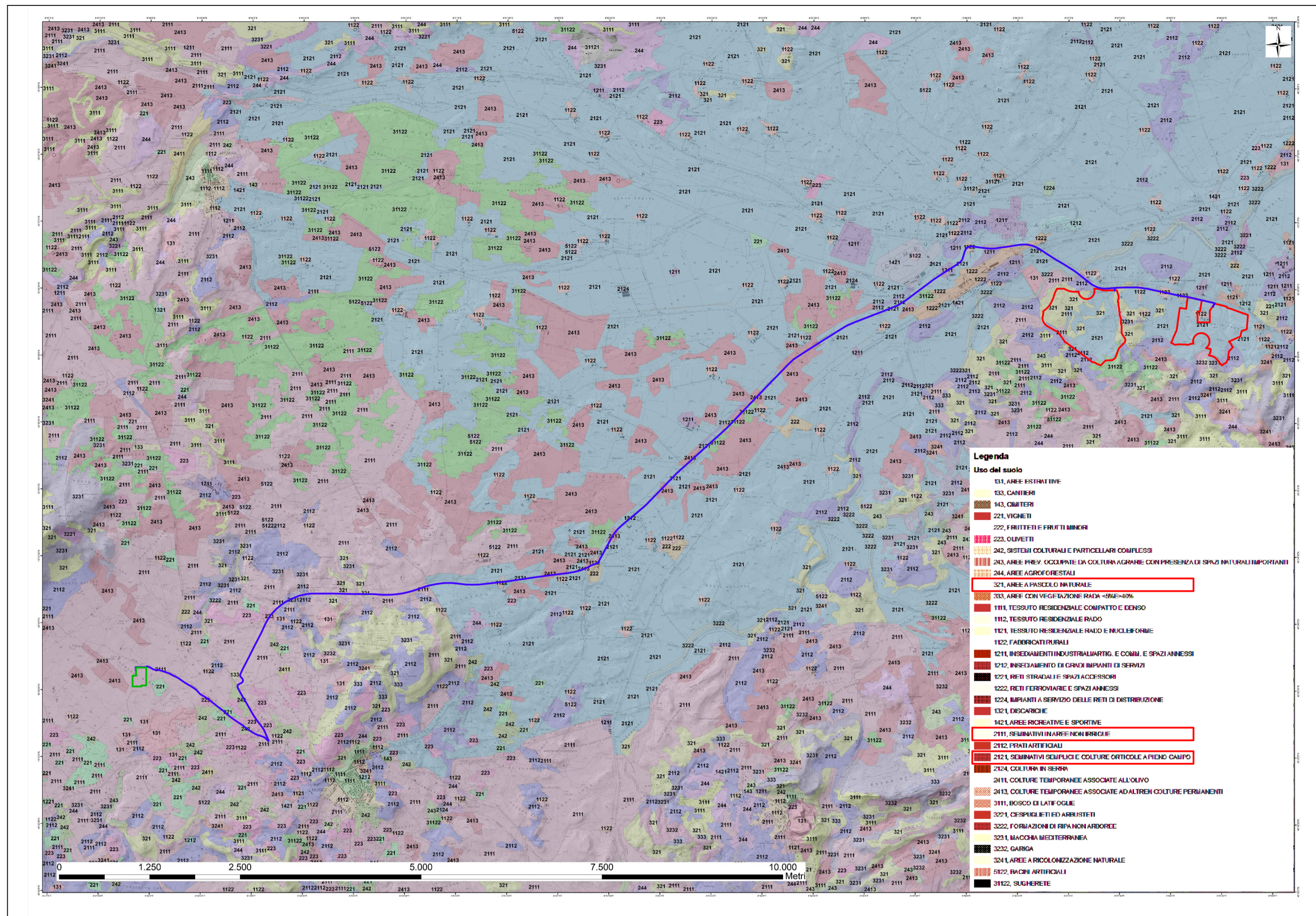
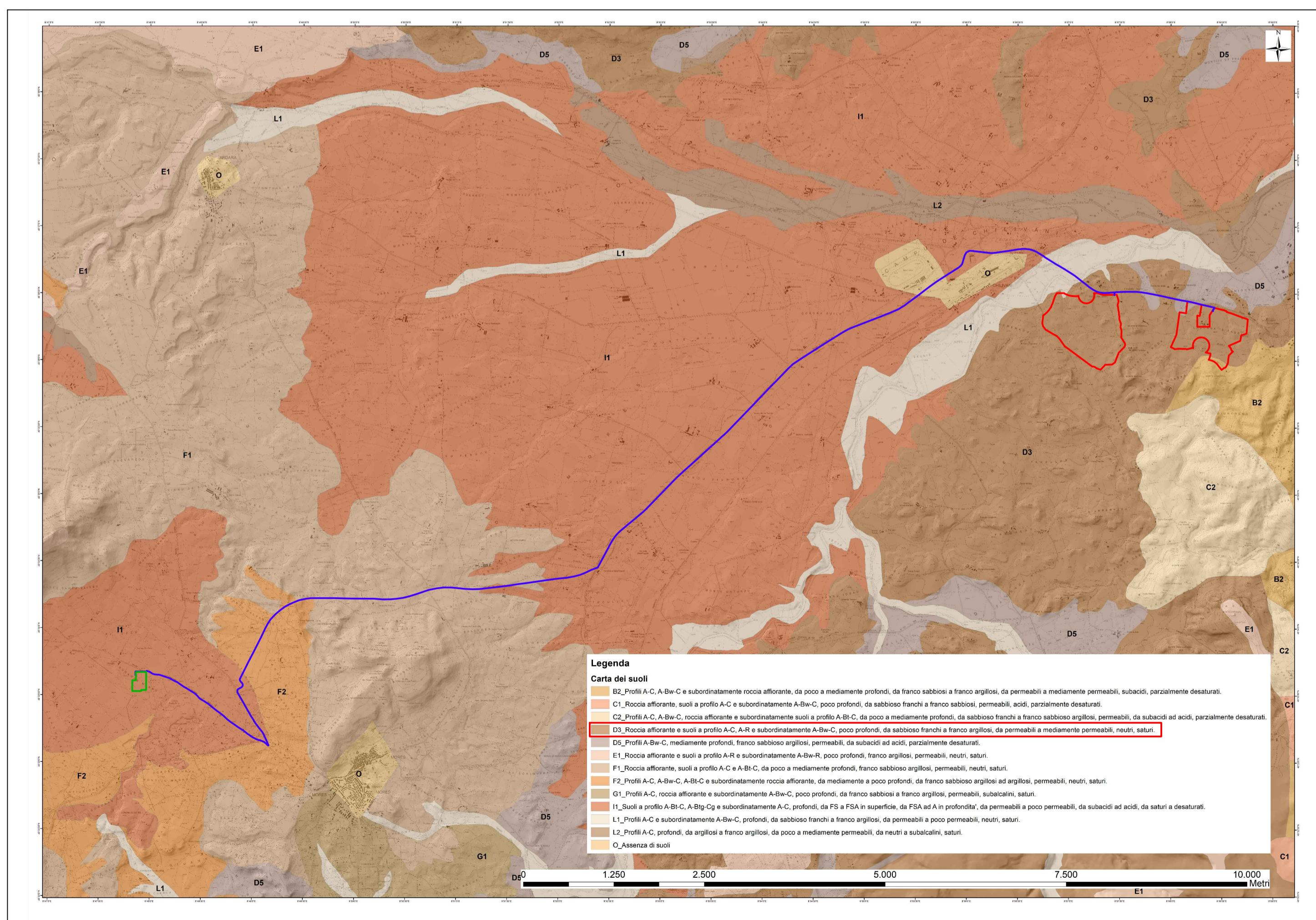

LEGENDA

	IMPIANTO CORPI A-B
	CAVIDOTTO COLLEGAMENTO 2 CORPI
	RTN TERNA

REGIONE SARDEGNA
COMUNE DI OZIERI
Provincia di Sassari

Titolo del Progetto

PROGETTO DEFINITIVO
PROGETTO PER LA REALIZZAZIONE DI UN IMPIANTO AGRO-FOTOVOLTAICO
DENOMINATO "GREEN AND PIANU DE RODA"
DELLA POTENZA DI 80.008,400 kWp IN LOCALITÀ "PIANU DE RODA" NEL COMUNE DI OZIERI

Identificativo Documento

TAV_FTV006

ID Progetto	GBPR	Tipologia	D	Formato	AI	Disciplina	AMB

Titolo

INQUADRAMENTO USO SUOLO E PEDOLOGICO

SCALA: 1:10.000-1:1.000

FILE: TAV_FTV006.pdf

IL PROGETTISTA
Arch. Andrea Casula

GRUPPO DI PROGETTAZIONE
Arch. Andrea Casula
Geom. Fernando Porcu
Dott. in Arch. A. Alessia Manunza
Geom. Vanessa Porcu
Dott. Agronomo Giuseppe Vacca
Archeologo Alberto Mossa
Geol. Maria Camba
Ing. Antonio Dedoni
Green Island Energy SaS

COMMITTENTE

SF LIDIA II SRL

Rev.	Data Revisione	Descrizione Revisione	Redatto	Controllato	Approvato

Rev.	Marzo 2023	Prima Emissione	Green Island Energy	SF Lidia II S.r.l	SF Lidia II S.r.l

PROCEDURA

Valutazione di Impatto Ambientale ai sensi dell'art.23 del D.Lgs.152/2006

GREEN ISLAND ENERGY SAS
Via S. Mele, N.12 - 09170 Oristano
tel/fax (+39) 0783 211692-3932619836
email: greenislandenergysas@gmail.com

NOTA LEGALE: Il presente documento non può essere ristampato, copiato o distribuito senza permesso scritto dalla Green Island Energy Sas. Il presente documento è proprietà intellettuale di Green Island Energy Sas.