



**REGIONE SARDEGNA  
COMUNE DI OZIERI**  
Provincia di Sassari



Titolo del Progetto

**PROGETTO DEFINITIVO**

PROGETTO PER LA REALIZZAZIONE DI UN IMPIANTO AGRO-FOTOVOLTAICO  
DENOMINATO "GREEN AND PIANU DE RODA"  
DELLA POTENZA DI 80.008,400 kWp IN LOCALITÀ "PIANU DE RODA" NEL COMUNE DI OZIERI

Identificativo Documento

**03B\_RTN**

ID Progetto	GBPR	Tipologia	D	Formato	A3	Disciplina	AMB
-------------	------	-----------	---	---------	----	------------	-----

Titolo

**POSIZIONAMENTO R.T.N. SCELTA PER  
COLLEGAMENTO IMPIANTO AGRO-FTV**

SCALA: 1:400

FILE: 03B\_RTN.pdf

IL PROGETTISTA  
Arch. Andrea Casula



GRUPPO DI PROGETTAZIONE  
Arch. Andrea Casula  
Geom. Fernando Porcu  
Dott. in Arch. J. Alessia Manunza  
Geom. Vanessa Porcu  
Dott. Agronomo Giuseppe Vacca  
Archeologo Alberto Mossa  
Geol. Marta Camba  
Ing. Antonio Dedoni  
Green Island Energy SaS

COMMITTENTE

**SF LIDIA II SRL**

Rev.	Data Revisione	Descrizione Revisione	Redatto	Controllato	Approvato
Rev.	Marzo 2023	Prima Emissione	Green Island Energy	SF Lidia II S.r.l	SF Lidia II S.r.l

PROCEDURA

Valutazione di Impatto Ambientale ai sensi dell'art.23 del D.Lgs.152/2006

GREEN ISLAND ENERGY SAS  
Via S.Mele, N 12 - 09170 Oristano  
tel&fax(+39) 0783 211692-3932619836  
email: greenislandenergysas@gmail.com

NOTA LEGALE: Il presente documento non può tassativamente essere diffuso o copiato su qualsiasi formato e tramite qualsiasi mezzo senza preventiva autorizzazione formale da parte di Green Island Energy SaS



8°47'30"E

8°48'0"E

8°48'30"E

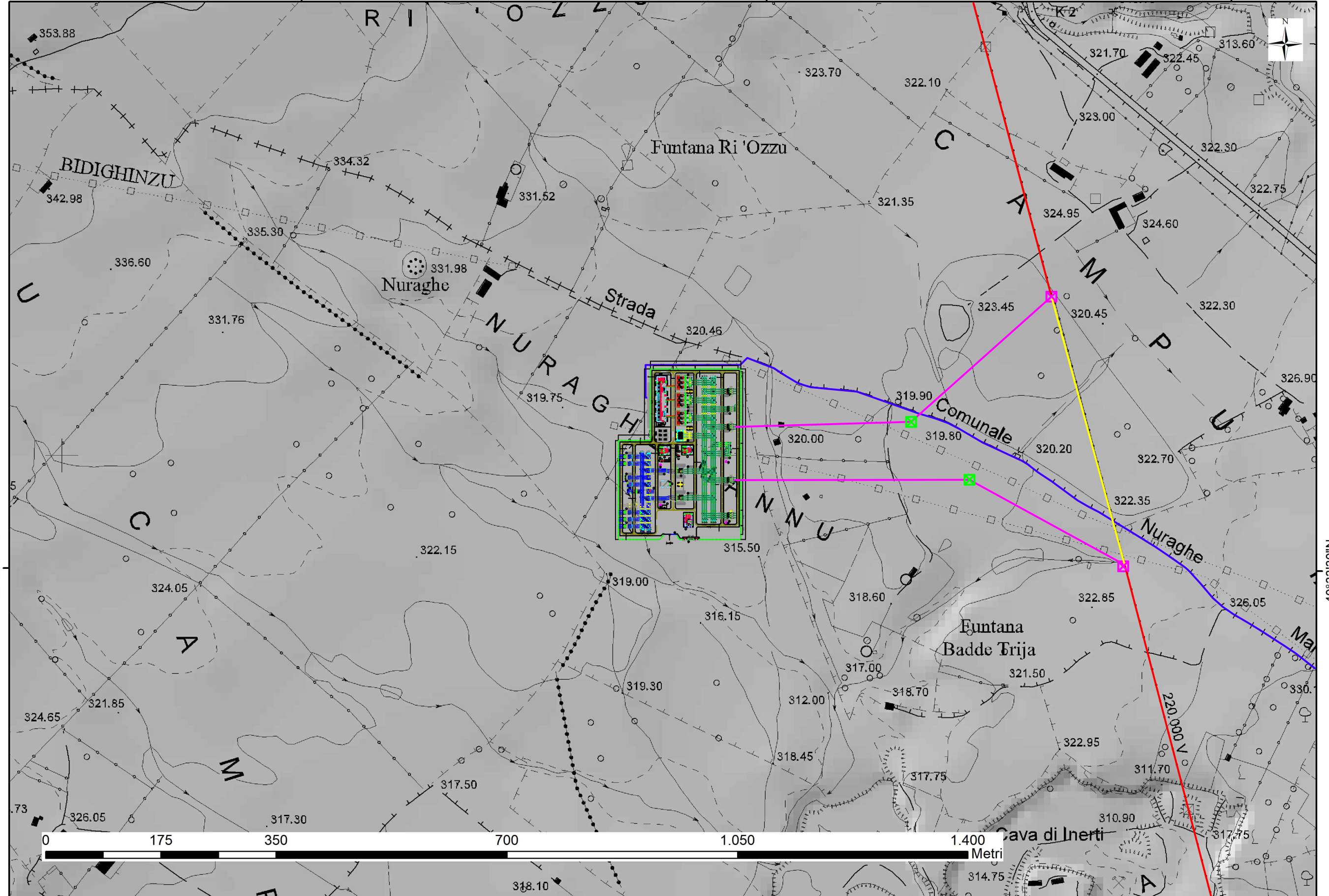

40°33'30"N

40°33'30"N

0 175 350 700 1050 1400 Metri

CTR

8°47'30"E

8°48'0"E

8°48'30"E



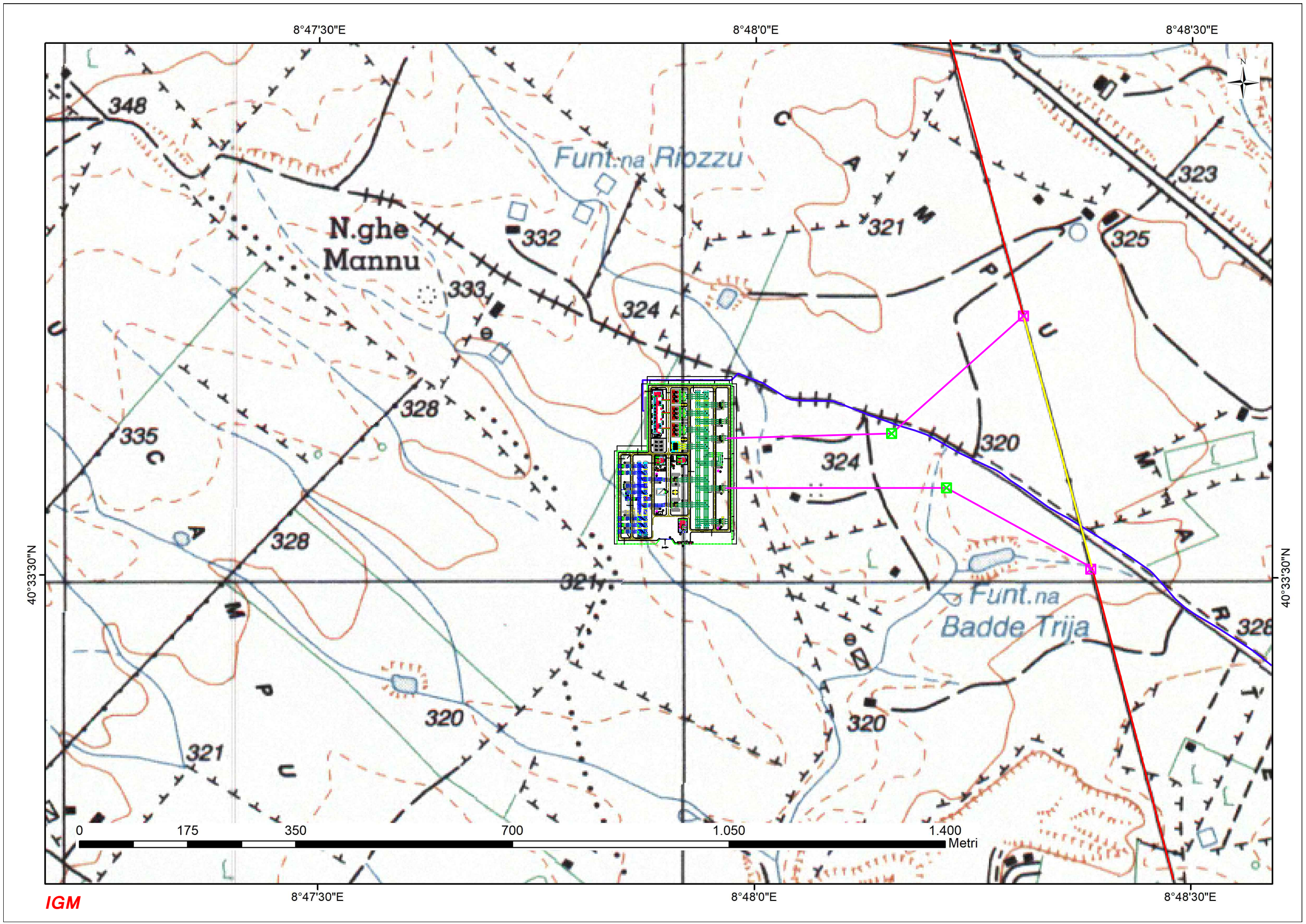







8°47'30"E

8°48'0"E

8°48'30"E

**Legenda**

**Uso del suolo**

- 131, AREE ESTRATTIVE
- 133, CANTIERI
- 143, CIMITERI
- 221, VIGNETI
- 222, FRUTTETI E FRUTTI MINORI
- 223, OLIVETTI
- 242, SISTEMI COLTURALI E PARTICELLARI COMPLESSI
- 243, AREE PREV. OCCUPATE DA COLTURA AGRARIE CON PRESENZA DI SPAZI NATURALI IMPORTANTI
- 244, AREE AGROFORESTALI
- 321, AREE A PASCOLO NATURALE
- 333, AREE CON VEGETAZIONE RADA <5%>40%
- 1111, TESSUTO RESIDENZIALE COMPATTO E DENSO
- 1112, TESSUTO RESIDENZIALE RADO
- 1121, TESSUTO RESIDENZIALE RADO E NUCLEIFORME
- 1122, FABBRICATI RURALI
- 1211, INSEDIAMENTI INDUSTRIALI/ARTIG. E COMM. E SPAZI ANNESSI
- 1212, INSEDIAMENTO DI GRADI IMPIANTI DI SERVIZI
- 1221, RETI STRADALI E SPAZI ACCESSORI
- 1222, RETI FERROVIARIE E SPAZI ANNESSI
- 1224, IMPIANTI A SERVIZIO DELLE RETI DI DISTRIBUZIONE
- 1321, DISCARICHE
- 1421, AREE RICREATIVE E SPORTIVE
- 2111, SEMINATIVI IN AREE NON IRRIGUE**
- 2112, PRATI ARTIFICIALI
- 2121, SEMINATIVI SEMPLICI E COLTURE ORTICOLE A PIENO CAMPO
- 2124, COLTURA IN SERRA
- 2411, COLTURE TEMPORANEE ASSOCIATE ALL'OLIVO
- 2413, COLTURE TEMPORANEE ASSOCIATE AD ALTRE COLTURE PERMANENTI
- 3111, BOSCO DI LATIFOGLIE
- 3221, CESPUGLIETI ED ARBUSTETI
- 3222, FORMAZIONI DI RIPA NON ARBOREE
- 3231, MACCHIA MEDITERRANEA
- 3232, GARIGA
- 3241, AREE A RICOLONIZZAZIONE NATURALE
- 5122, BACINI ARTIFICIALI
- 31122, SUGHERETE

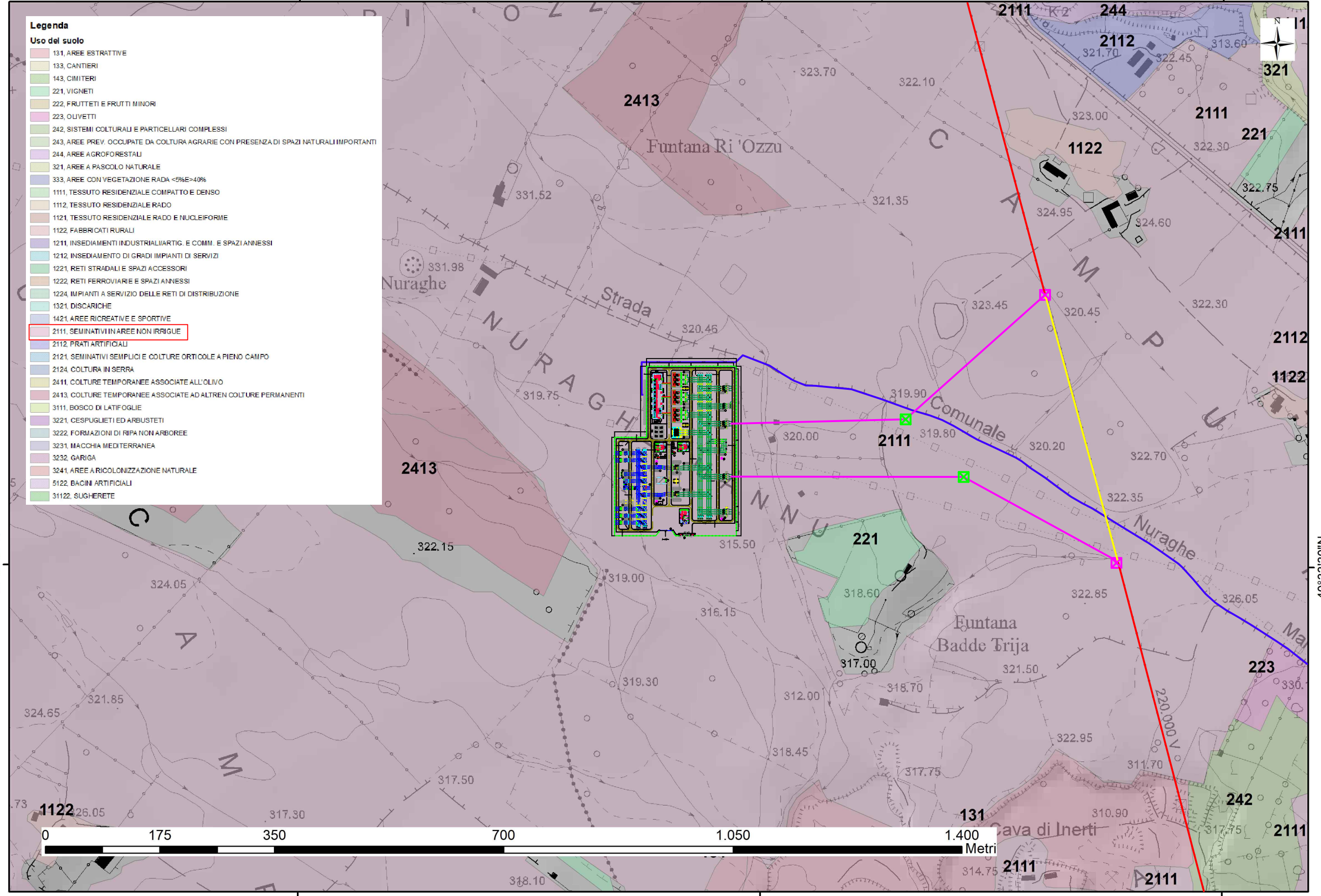

**USO SUOLO**

8°47'30"E

8°48'0"E

8°48'30"E

40°33'30"N

40°33'30"N



8°47'30"E

8°48'0"E

8°48'30"E

SP20

40°33'30"N

40°33'30"N

0 175 350 700 1.050 1.400 Metri

**ORTOFOTO**

8°47'30"E

8°48'0"E

8°48'30"E

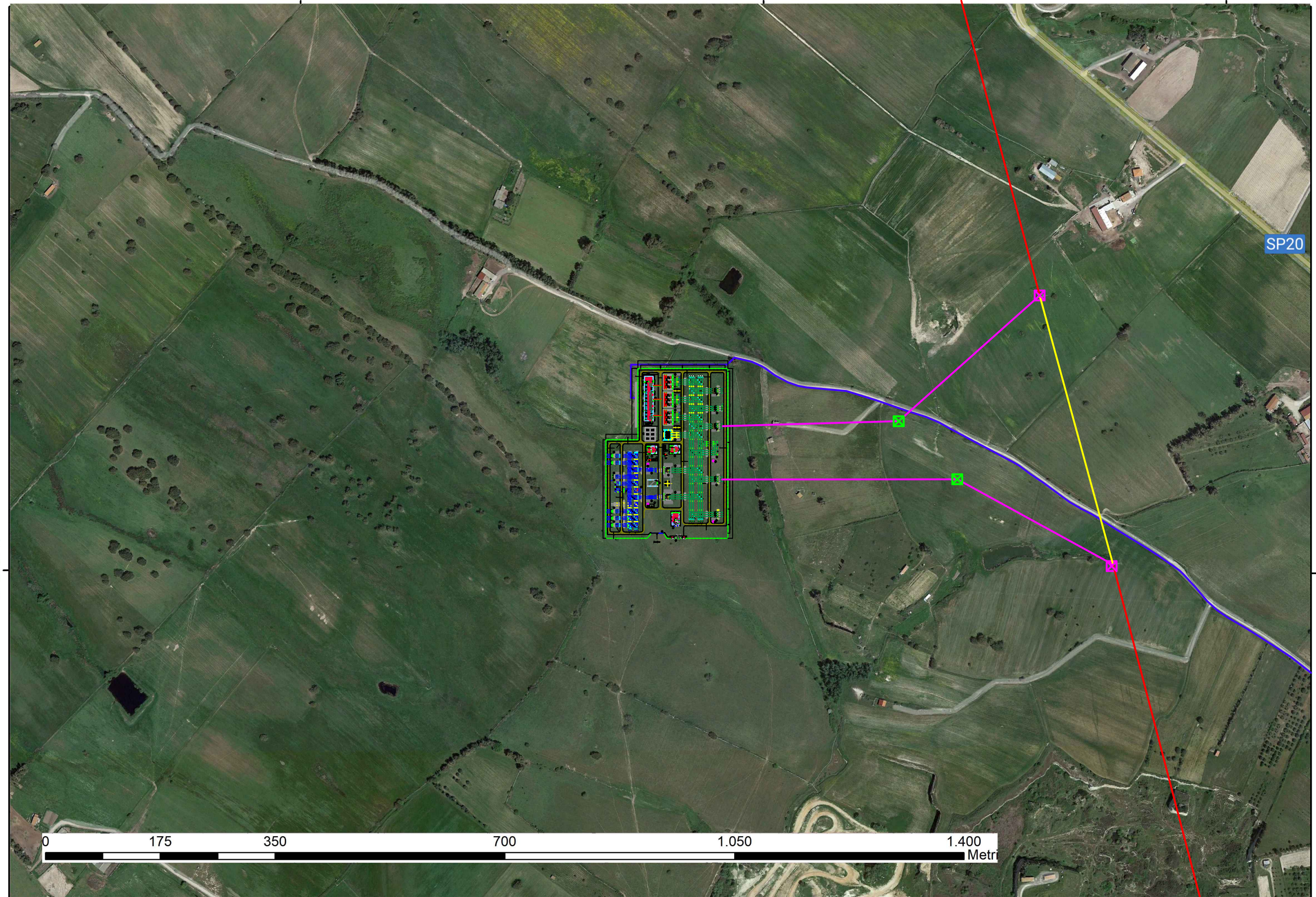



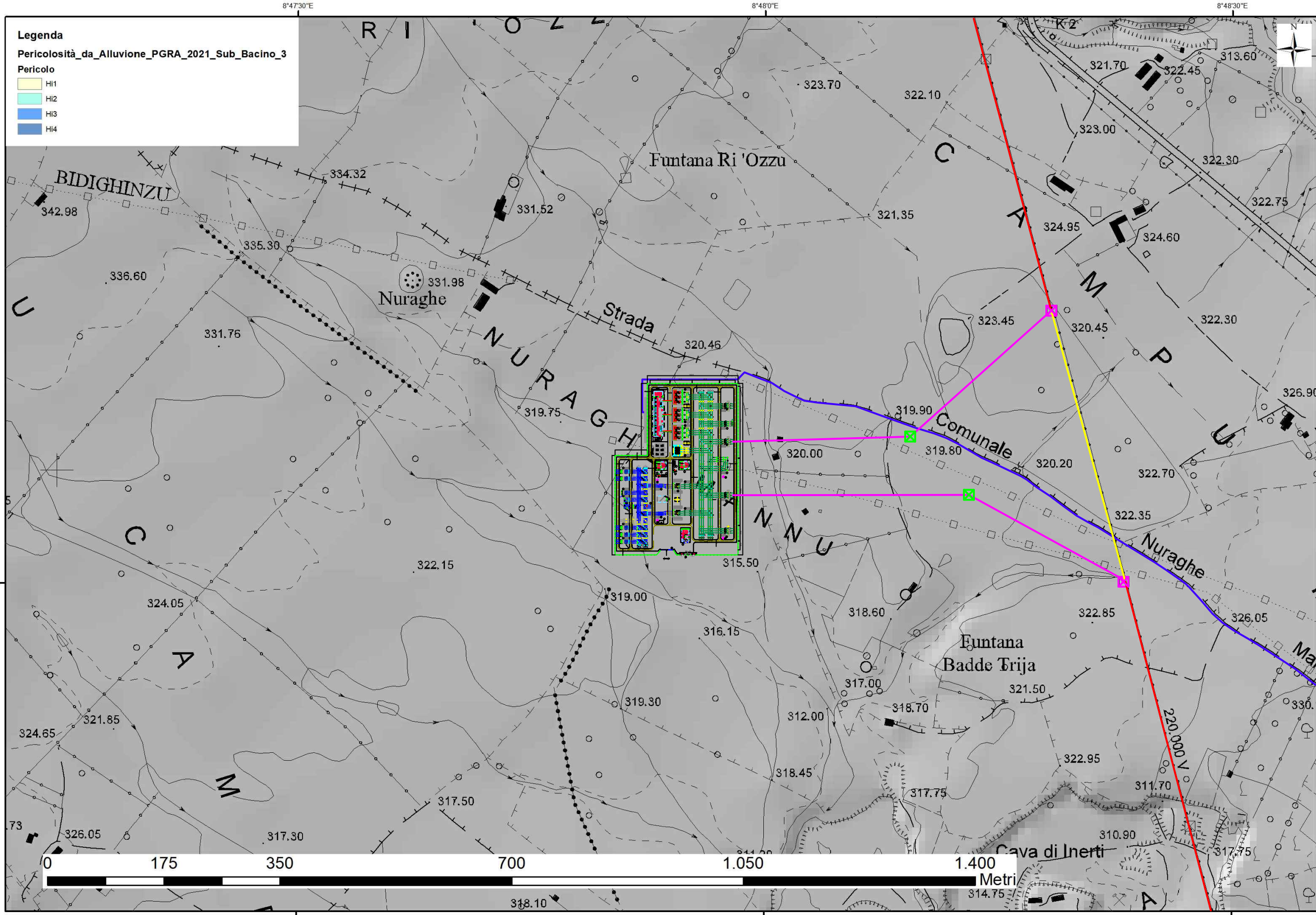

**Legenda**  
**Pericolosità\_da\_Alluvione\_PGRA\_2021\_Sub\_Bacino\_3**  
**Pericolo**

<span style="display:inline-block; width:15px; height:15px; background-color:yellow; border:1px solid black;"></span>	HI1
<span style="display:inline-block; width:15px; height:15px; background-color:cyan; border:1px solid black;"></span>	HI2
<span style="display:inline-block; width:15px; height:15px; background-color:blue; border:1px solid black;"></span>	HI3
<span style="display:inline-block; width:15px; height:15px; background-color:red; border:1px solid black;"></span>	HI4







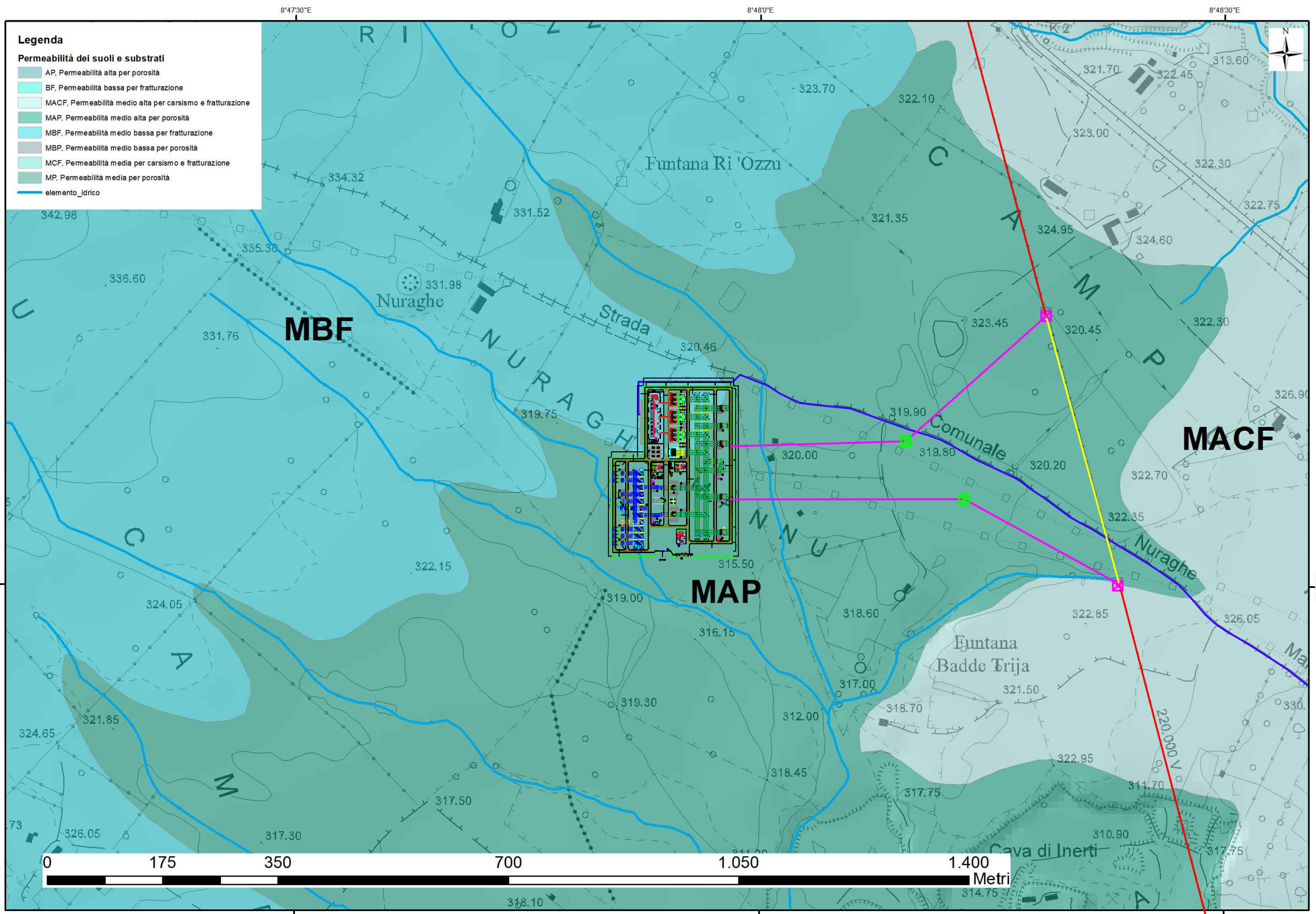

**CARTA PERMEABILITA' DEI SUOLI**



8°47'30"E

8°48'0"E

8°48'30"E

40°33'30"N

40°33'30"N

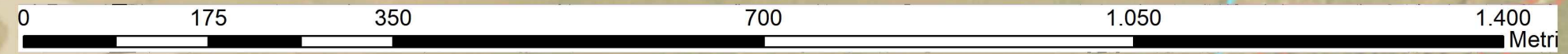
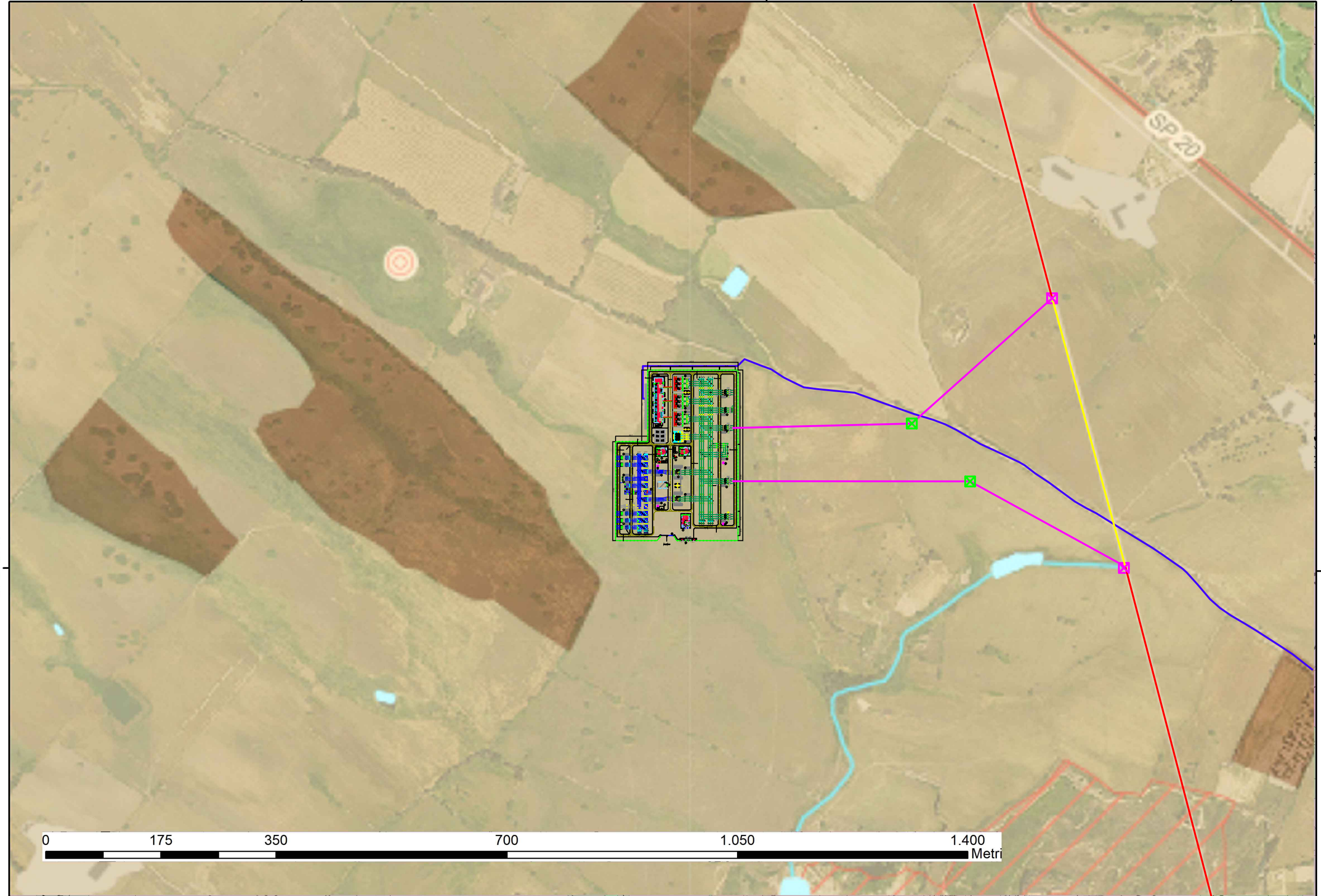

PPR

8°47'30"E

8°48'0"E

8°48'30"E



8°47'30"E

8°48'0"E

8°48'30"E

40°33'30"N

40°33'30"N

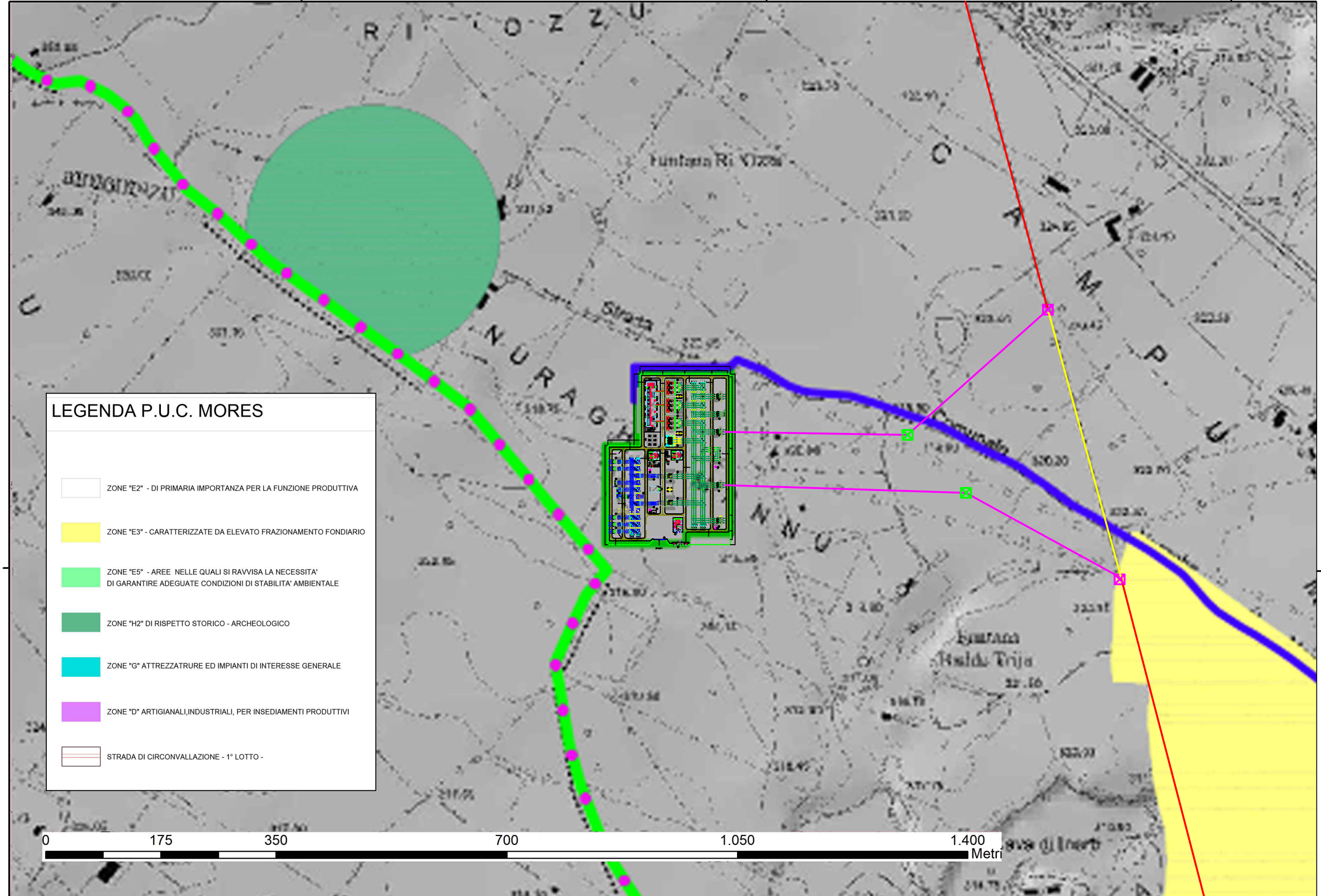

**LEGENDA P.U.C. MORES**

- ZONE "E2" - DI PRIMARIA IMPORTANZA PER LA FUNZIONE PRODUTTIVA
- ZONE "E3" - CARATTERIZZATE DA ELEVATO FRAZIONAMENTO FONDIARIO
- ZONE "E5" - AREE NELLE QUALI SI RAVVISA LA NECESSITA' DI GARANTIRE ADEGUATE CONDIZIONI DI STABILITA' AMBIENTALE
- ZONE "H2" DI RISPETTO STORICO - ARCHEOLOGICO
- ZONE "G" ATTREZZATURE ED IMPIANTI DI INTERESSE GENERALE
- ZONE "D" ARTIGIANALI, INDUSTRIALI, PER INSEDIAMENTI PRODUTTIVI
- STRADA DI CIRCONVALLAZIONE - 1° LOTTO -

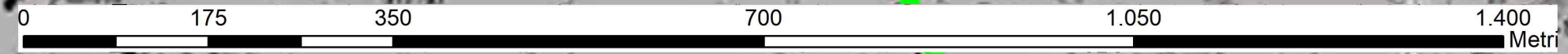

**PUC MORES**

8°47'30"E

8°48'0"E

8°48'30"E



8°47'30"E

8°48'0"E

8°48'30"E

40°33'30"N

40°33'30"N

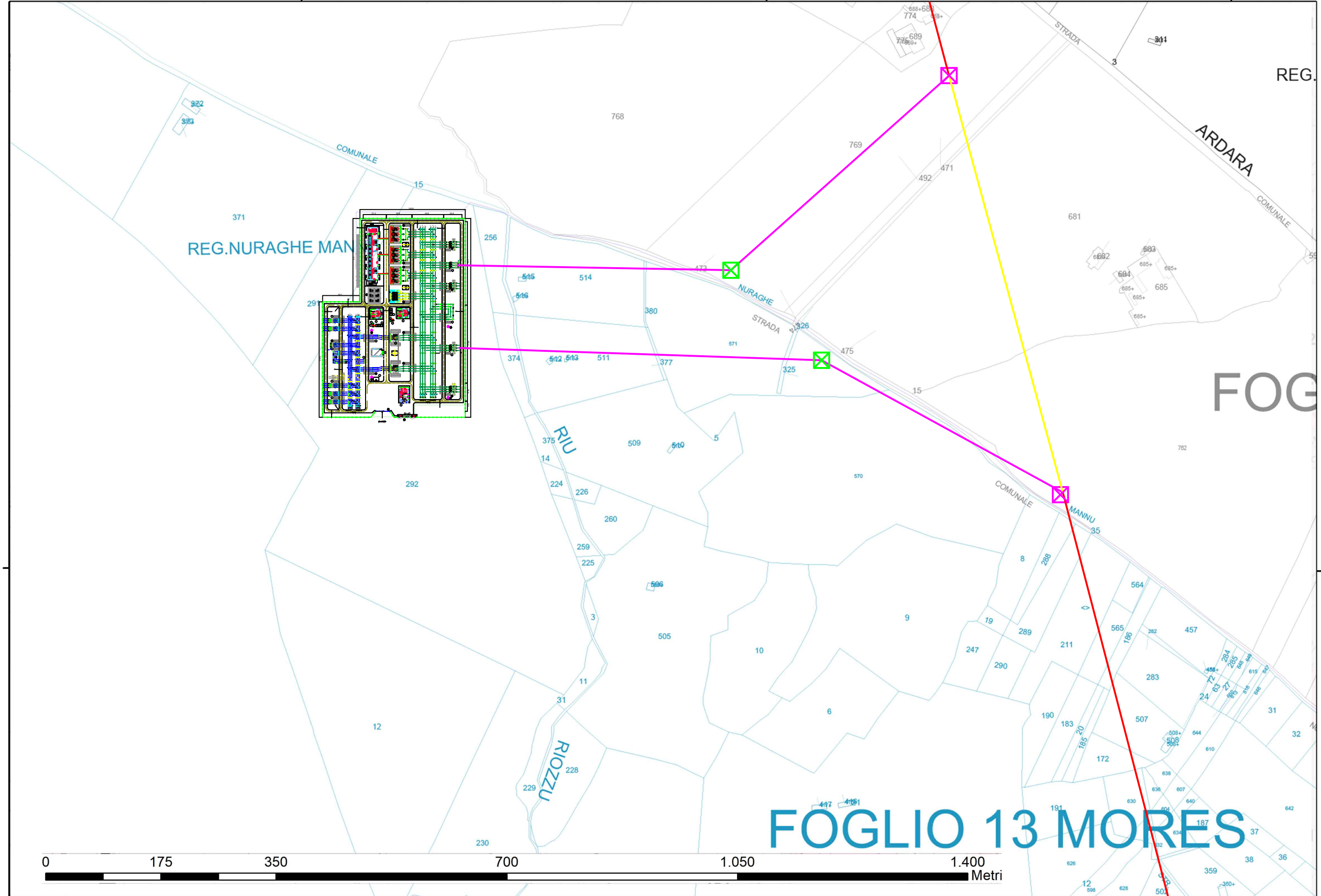

REG. NURAGHE MANNU

RIU RIOZZU

ARDARA

FOGLIO 13 MORES

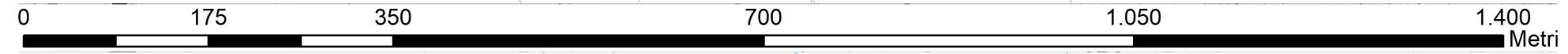

CATASTALE

8°47'30"E

8°48'0"E

8°48'30"E