Firmato digitalmente da
Pablo Miguel Otin Pintado
C = IT

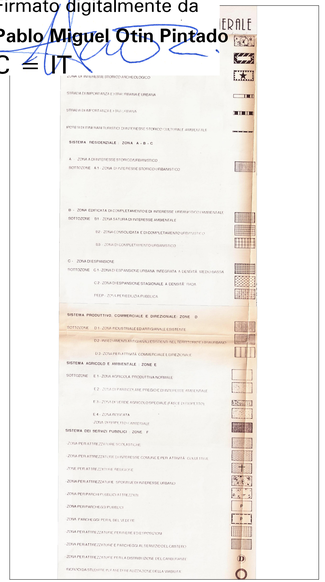

Rilievo Planoaltimetrico Impianto Fragagnano - Sovrapposizione CTR

SCALA 1:4000

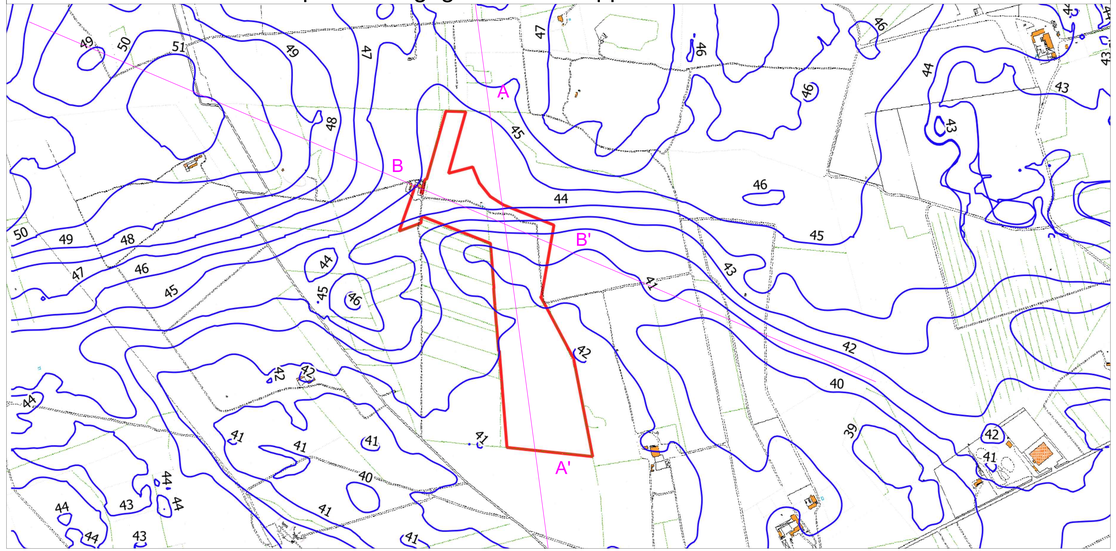

Sovrapposizione PUG Mesagne

SCALA 1:4000

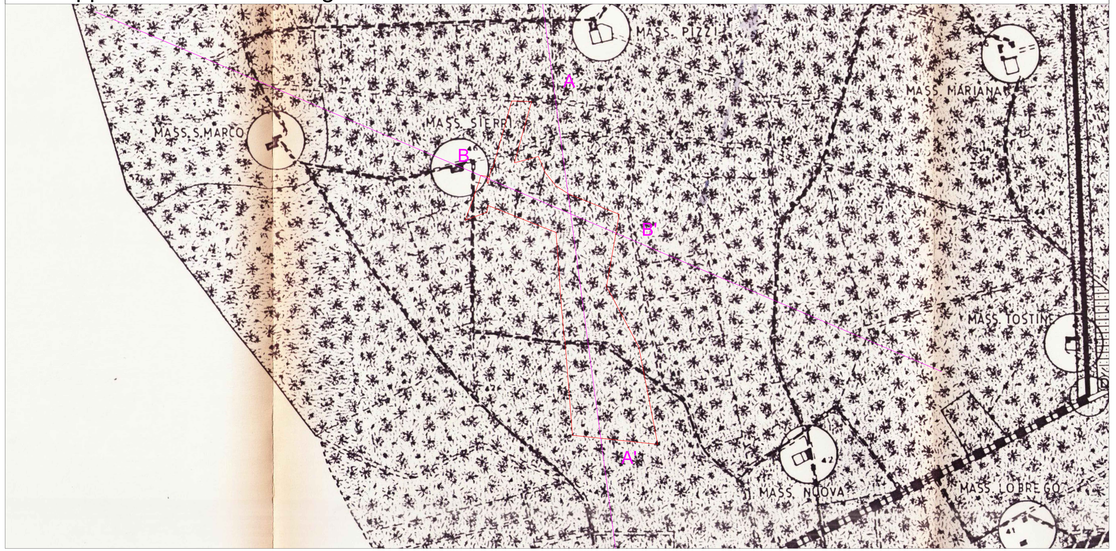

PROGETTO AGRIVOLTAICO " FRAGAGNANO"

REGIONE PUGLIA | PROVINCIA DI BRINDISI | COMUNE DI MESAGNE | COMUNE DI S. DONACI | COMUNE DI CELLINO S. MARCO

PROGETTO:

COSTRUZIONE ED ESERCIZIO DI UN IMPIANTO AGRIVOLTAICO E DELLE OPERE ED INFRASTRUTTURE CONNESSE, DENOMINATO "FRAGAGNANO", SITO NEI COMUNI DI MESAGNE (BR), SAN DONACI (BR) E CELLINO SAN MARCO (BR), CON POTENZA NOMINALE COMPLESSIVA PARI A 60.000,00 KWN E POTENZA DI PICCO (POTENZA MODULI) PARI A 66.000,52 KWP.

PROGETTISTI:

INGVEPROGETTI s.r.l.
IMMAGINIAMO IL FUTURO
Via Federico II Svevo n.64
72023, Mesagne (BR)
PEC: ingveprogetti@pec.it

Coordinatore Tecnico del Progetto:
Ing. Giorgio Vece
Firmato digitalmente da:
VECE GIORGIO GIUSEPPE
Codice fiscale: TINIT-VCGGRG80A01F152Q
Organizzazione: NON PRESENTE
Avvertenze: Ulteriori informazioni sono disponibili presso l'emittente