

Impianto Fragagnano - Inquadramento PRG PRG Mesagne - Area 1 e Area 2

SCALA 1:10000

PRG San Donaci - Area 3

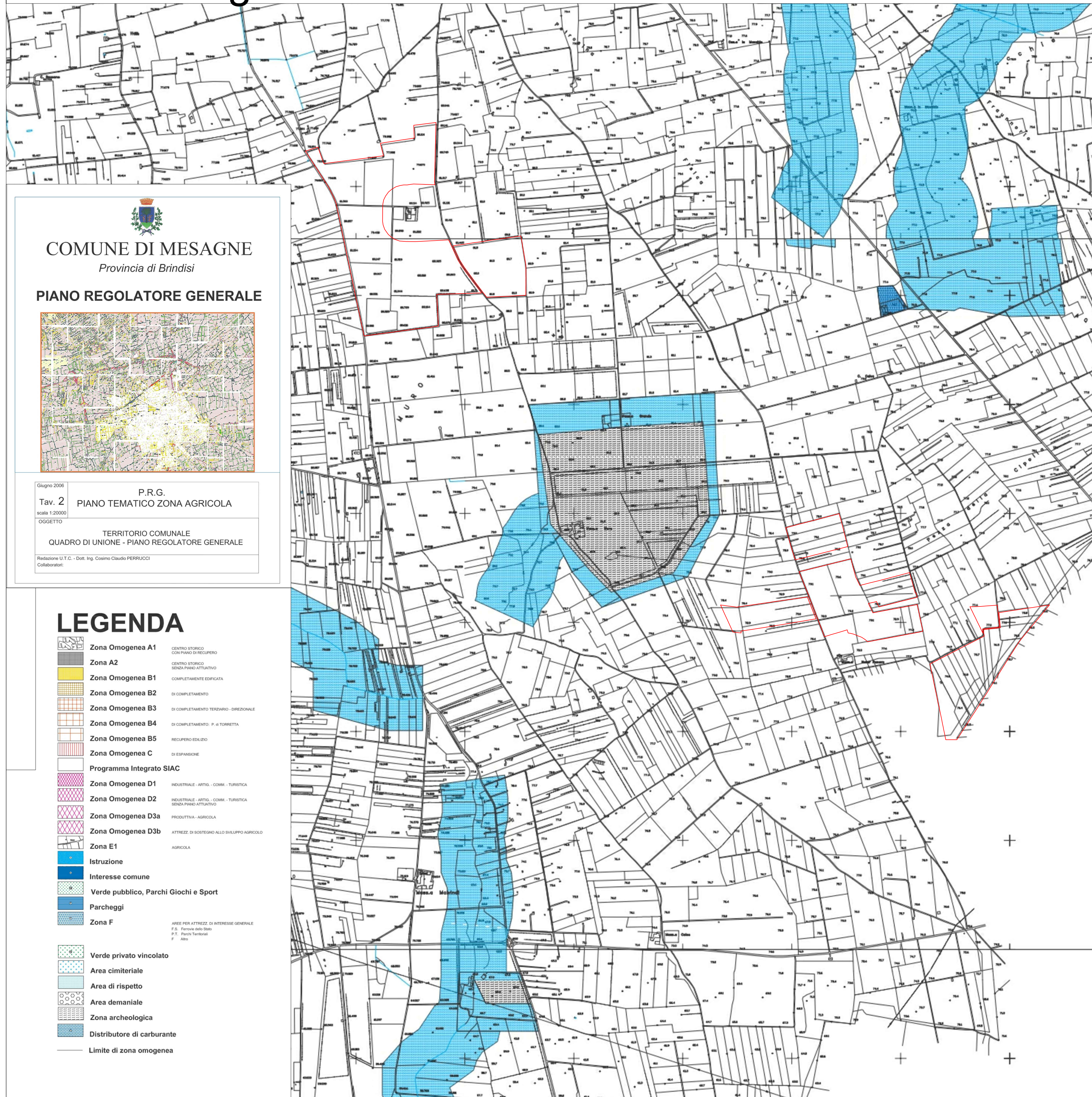

COMUNE DI MESAGNE
Provincia di Brindisi

PIANO REGOLATORE GENERALE

Giugno 2008
Tav. 2 P.R.G.
scala 1:20000
OGGETTO: TERRITORIO COMUNALE QUADRO DI UNIONE - PIANO REGOLATORE GENERALE
Relazione U.T.C. - Dott. Ing. Cosma Claudio PERRUCCI
Collaboratori:

LEGENDA

- Zona Omogenea A1: CENTRO STORICO CON PIANO DI REGOLAMENTO
- Zona A2: CENTRO STORICO SENZA PIANO ATTUATIVO
- Zona Omogenea B1: COMPLETAMENTE EDIFICATA
- Zona Omogenea B2: DI COMPLEMENTAMENTO
- Zona Omogenea B3: DI COMPLEMENTAMENTO TERZIARIO - OPERAZIONE
- Zona Omogenea B4: DI COMPLEMENTAMENTO - P. a TORRETTA
- Zona Omogenea B5: RECUPERO EDILIZIO
- Zona Omogenea C: DI ESPANSIONE
- Programma Integrato SIAC
- Zona Omogenea D1: INDUSTRIALE - ARTIG. - COMM. - TURISTICA
- Zona Omogenea D2: INDUSTRIALE - ARTIG. - COMM. - TURISTICA SENZA PIANO ATTUATIVO
- Zona Omogenea D3a: PRODUTTIVA - AGRICOLA
- Zona Omogenea D3b: ATRIEZZI DI INTERESSE ALLO SVILUPPO AGRICOLO
- Zona E1: AGRICOLA
- Istruzione
- Interesse comune
- Verde pubblico, Parchi Giochi e Sport
- Parcheggi
- Zona F
- Verde privato vincolato
- Area cimiteriale
- Area di rispetto
- Area demaniale
- Zona archeologica
- Distributore di carburante
- Limite di zona omogenea

AREE PER ATRIEZZI DI INTERESSE GENERALE
P.1. PIANO ATTUATIVO
P.2. PIANO TURISTICO
P.3.

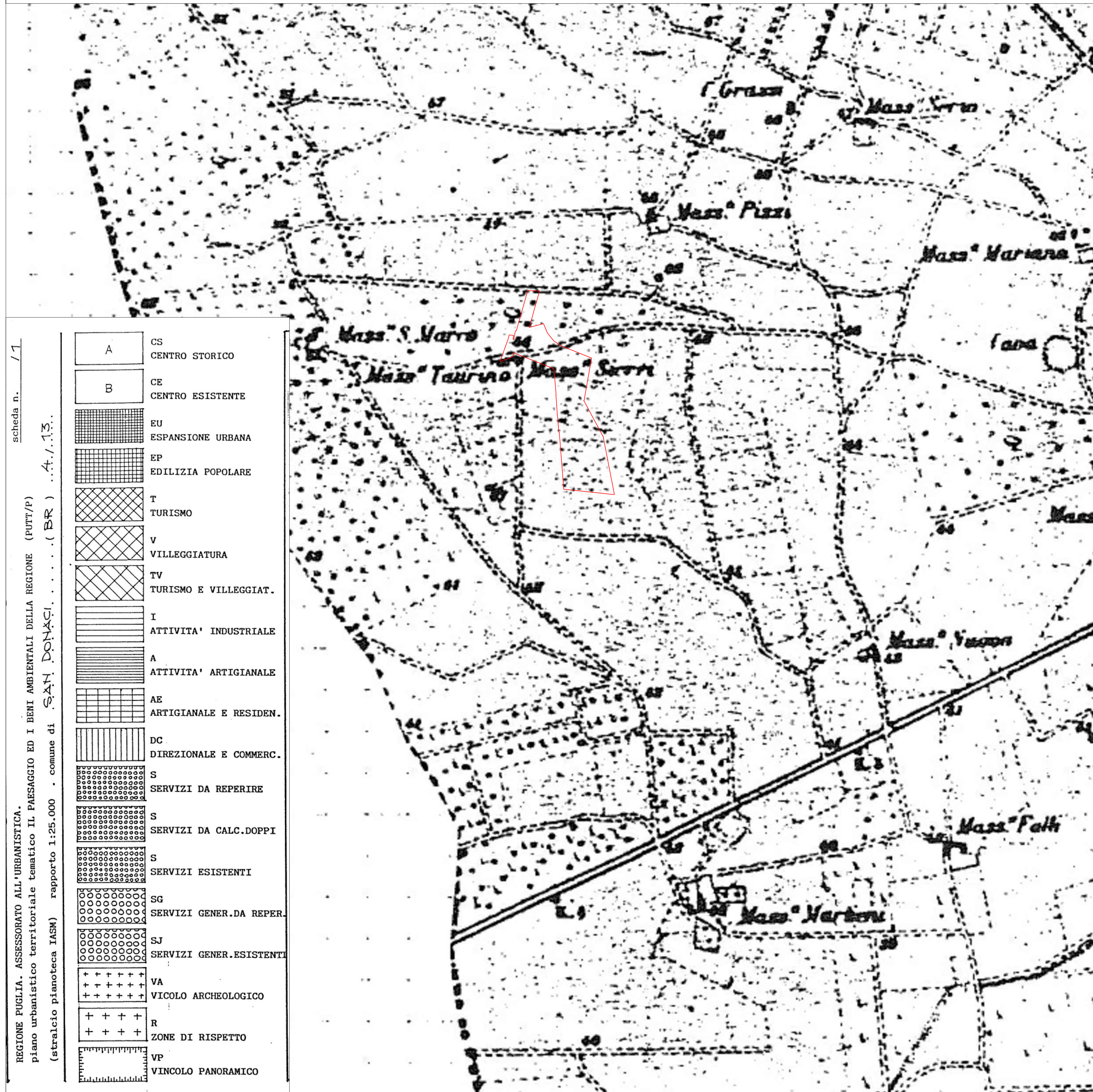

scheda n. / 1

REGIONE PUGLIA - ASSESSORATO ALL'URBANISTICA.
piano urbanistico territoriale tematico IL PAESAGGIO ED I BENI AMBIENTALI DELLA REGIONE (PUTT/P)
(stralcio pianoteca IASM) rapporto 1:25.000 - comune di SAN DONACI - (BR) - 4.1.13.

A	CS	CENTRO STORICO
B	CE	CENTRO ESISTENTE
[Pattern]	EU	ESPANSIONE URBANA
[Pattern]	EP	EDILIZIA POPOLARE
[Pattern]	T	TURISMO
[Pattern]	V	VILLEGGIATURA
[Pattern]	TV	TURISMO E VILLEGGIAT.
[Pattern]	I	ATTIVITA' INDUSTRIALE
[Pattern]	A	ATTIVITA' ARTIGIANALE
[Pattern]	AE	ARTIGIANALE E RESIDEN.
[Pattern]	DC	DIREZIONALE E COMMERC.
[Pattern]	S	SERVIZI DA REPERIRE
[Pattern]	S	SERVIZI DA CALC. DOPPI
[Pattern]	S	SERVIZI ESISTENTI
[Pattern]	SG	SERVIZI GENER. DA REPER.
[Pattern]	SJ	SERVIZI GENER. ESISTENTI
[Pattern]	VA	VICOLO ARCHEOLOGICO
[Pattern]	R	ZONE DI RISPETTO
[Pattern]	VP	VINCOLO PANORAMICO

PROGETTO AGRIVOLTAICO "FRAGAGNANO"

REGIONE PUGLIA PROVINCIA DI BRINDISI COMUNE DI MESAGNE COMUNE DI S. DONACI COMUNE DI CELLINO S. MARCO

PROGETTO:
COSTRUZIONE ED ESERCIZIO DI UN IMPIANTO AGRIVOLTAICO E DELLE OPERE ED INFRASTRUTTURE CONNESSE, DENOMINATO "FRAGAGNANO", SITO NEI COMUNI DI MESAGNE (BR), SAN DONACI (BR) E CELLINO SAN MARCO (BR), CON POTENZA NOMINALE COMPLESSIVA PARI A 60.000,00 KWN E POTENZA DI PICCO (POTENZA MODULI) PARI A 66.000,52 KWP.

PROGETTISTI:
INGVEPROGETTI s.r.l.
IMMAGINIAMO IL FUTURO
Via Federico II Svevo n.64
72023, Mesagne (BR)
PEC: ingveprogetti@pec.it
Coordinatore Tecnico del Progetto:
Ing. Giorgio Vece

COMMITTENTE:
Powertis
AMBRA SOLARE 21 S.R.L.
Sede legale e Amministrativa:
Via Tevere 41,
00198 Roma (RM)
PEC: ambrasolare21@legalmail.it

Titolo elaborato: Inquadramento urbanistico generale - PRG
Tav: 1/1

Codice Elaborato: 5ISA352_StudioInserimentoUrbanistico_04
Scale: 1:10000

N°	DATA	DESCRIZIONE	REDATTO	VERIFICATO	APPROVATO
00	SETTEMBRE 2022	PRIMA EMISSIONE	ING. GIORGIO VECE	ING. GIORGIO VECE	