

LEGENDA

Perimetro impianto

Stazione Terna

Capacità uso dei suoli

- Classe I
- Classe II
- Classe III
- Classe IV
- Classe V
- Classe VI
- Classe VII

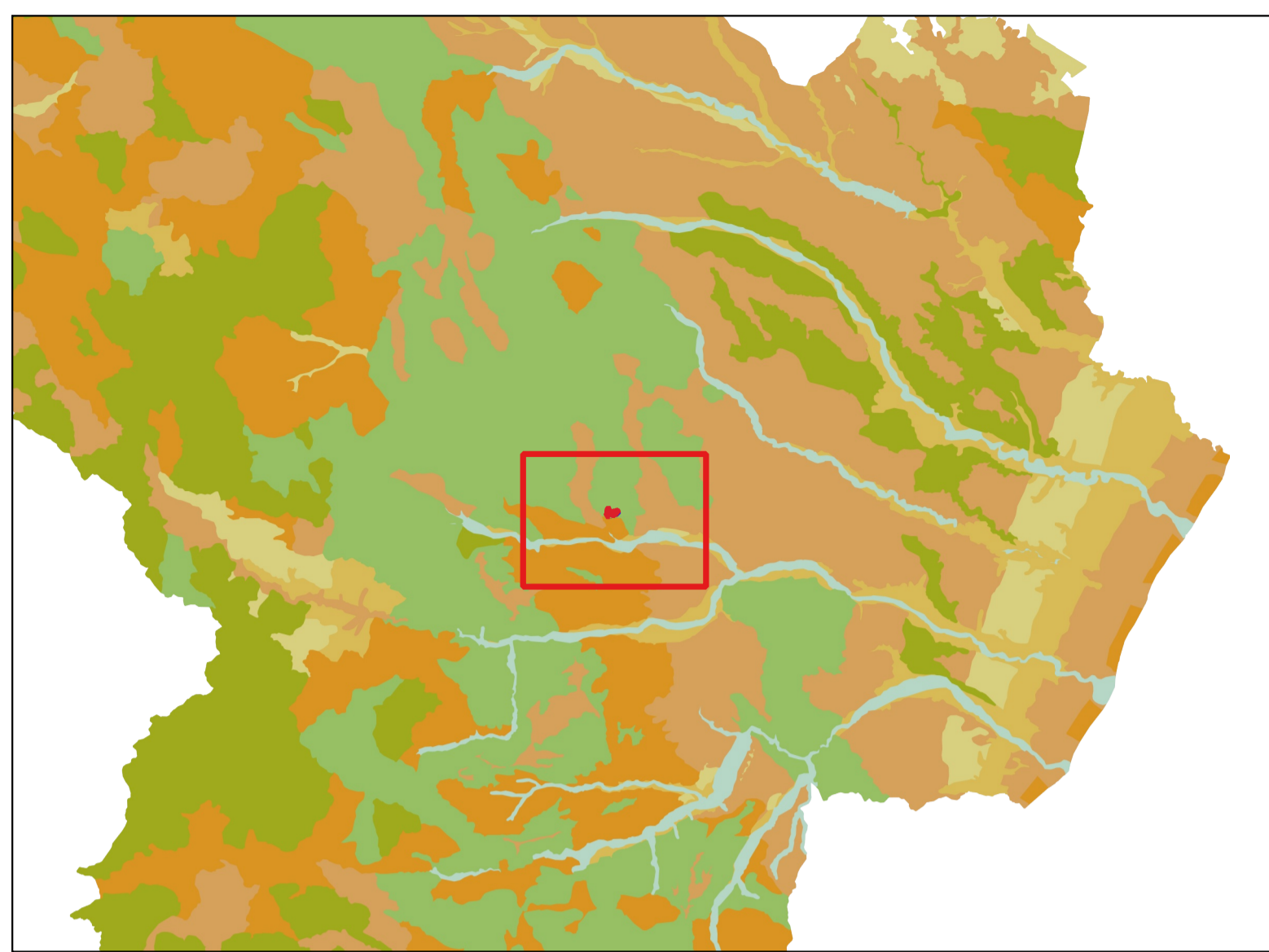

REGIONE
BASILICATA

PROVINCIA DI
MATERA

COMUNE DI
STIGLIANO

OGGETTO:
 PROGETTO DEFINITIVO PER LA REALIZZAZIONE DI UN PARCO AGRI-VOLTAICO A TERRA "STIGLIANO" DELLA POTENZA NOMINALE DI 20 MW LOCALITA' "STANZALAURO" NEL COMUNE DI STIGLIANO (MT)

ELABORATO:
 CAPACITA' DI USO DEL SUOLO AI FINI AGRICOLI

PROPONENTE:

COMPAGNIA DEL SOLE DUE S.R.L.
 P.IVA IT04320530985
 VIA ALDO MORO, 28
 25043- BRENO (BS)

PROGETTAZIONE:

Inge. Carmen Martone
 Iscr. n. 1872
 Ordine Ingegneri Potenza
 C.F. NRTCHN73D56H703E

EGM PROJECT.

EGM PROJECT S.R.L.
 VIA VERRASTRO 15/A
 85100- POTENZA (PZ)
 P.IVA 02094310766
 REA PZ-206983

Livello prog.	Cat. opera	N°. prog.elaborato	Tipo elaborato	N° foglio	Tot. fogli	Nome file	Scala
PD	I.IF	A.4.2.1	D				1: 5000

REV.	DATA	DESCRIZIONE	ESEGUITO	VERIFICATO	APPROVATO
00	GENNAIO 2023	Emissione			

Scala 1:5000