

Scala 1:30000

LEGENDA

- Perimetro
- Area Parco FV
- Stazione Terna
- Confini comunali

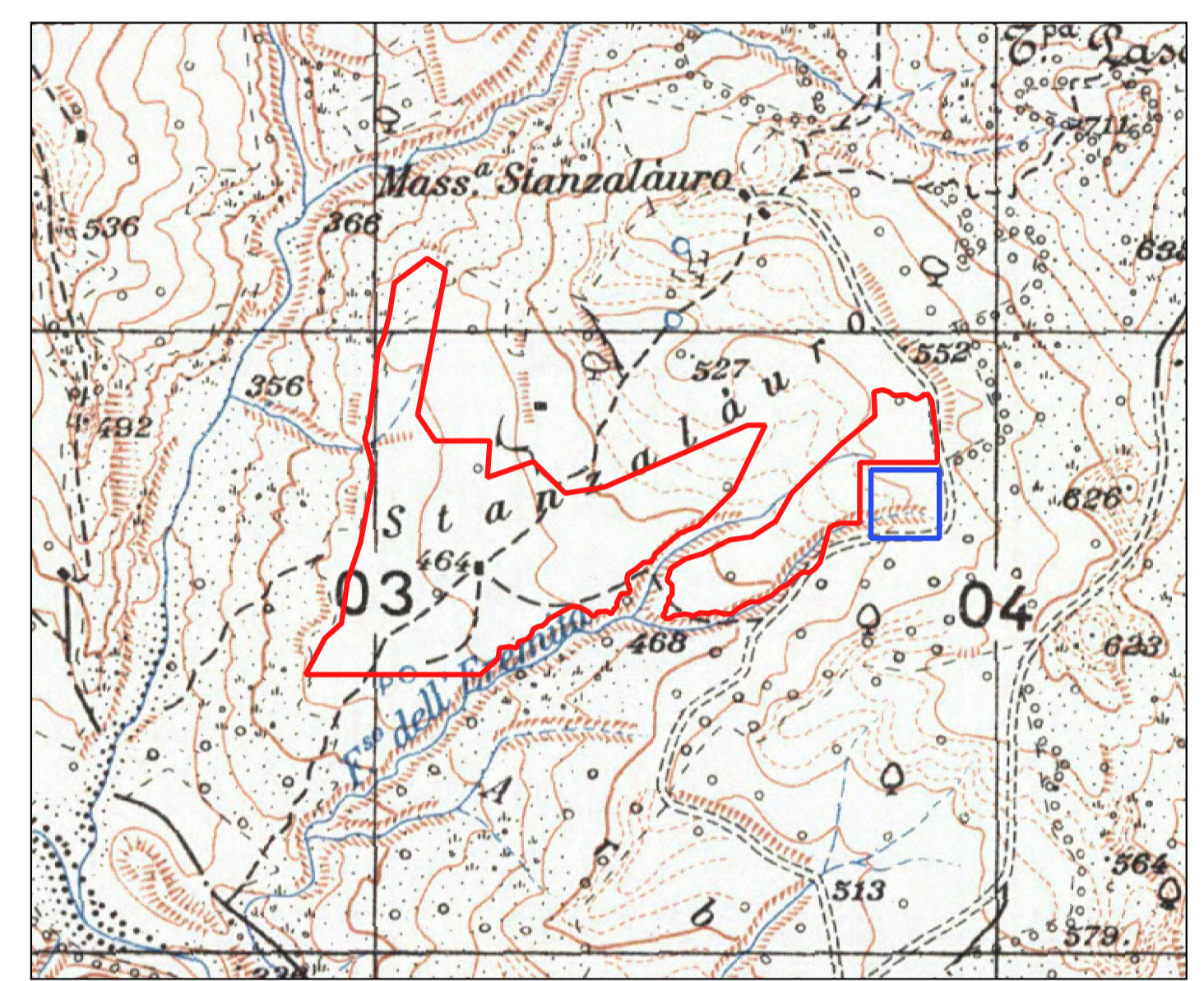



REGIONE
BASILICATA



PROVINCIA DI
MATERA



COMUNE DI
STIGLIANO

OGGETTO:

PROGETTO DEFINITIVO PER LA REALIZZAZIONE DI UN PARCO AGRI-VOLTAICO A TERRA "STIGLIANO" DELLA POTENZA NOMINALE DI 20 MW LOCALITA' "STANZALAURO" NEL COMUNE DI STIGLIANO (MT)

ELABORATO:

COROGRAFIA DELL'INTERVENTO



PROPONENTE:

COMPAGNIA DEL SOLE DUE S.R.L.
P.IVA IT04320530985
VIA ALDO MORO, 28
25043- BRENO (BS)

PROGETTAZIONE:



Ing. Carmen Martone
Iscr. n. 1872
Ordine Ingegneri Potenza
C.F. MRTCMN73D56H703E



EGM PROJECT



EGM PROJECT S.R.L.
VIA VERRASTRO 15/A
85100 - POTENZA (PZ)
P.IVA 02094310766
REA PZ-206983

Livello prog.	Cat. opera	N° prog.elaborato	Tipo elaborato	N° foglio	Tot. fogli	Nome file	Scala
PD	I.IF	A.13.b.2	D				1:30000

REV.	DATA	DESCRIZIONE	ESEGUITO	VERIFICATO	APPROVATO
00	Gennaio 2023	Emissione			

