

LEGENDA

- Area Parco FV
- Stazione Terna

VINCOLI PAESAGGISTICI E BENI CULTURALI

- Beni Paesaggistici - Fiumi, torrenti e corsi d'acqua (buffer 150 m) - let. c art. 142 del D.Lgs.42/2004
- Beni Paesaggistici - Boschi e foreste - let. g art. 142 del D.Lgs.42/2004
- Beni Paesaggistici Art.142 Let. m el D.Lgs. 42/2004
- Beni Culturali - Aree di interesse archeologico Art.10

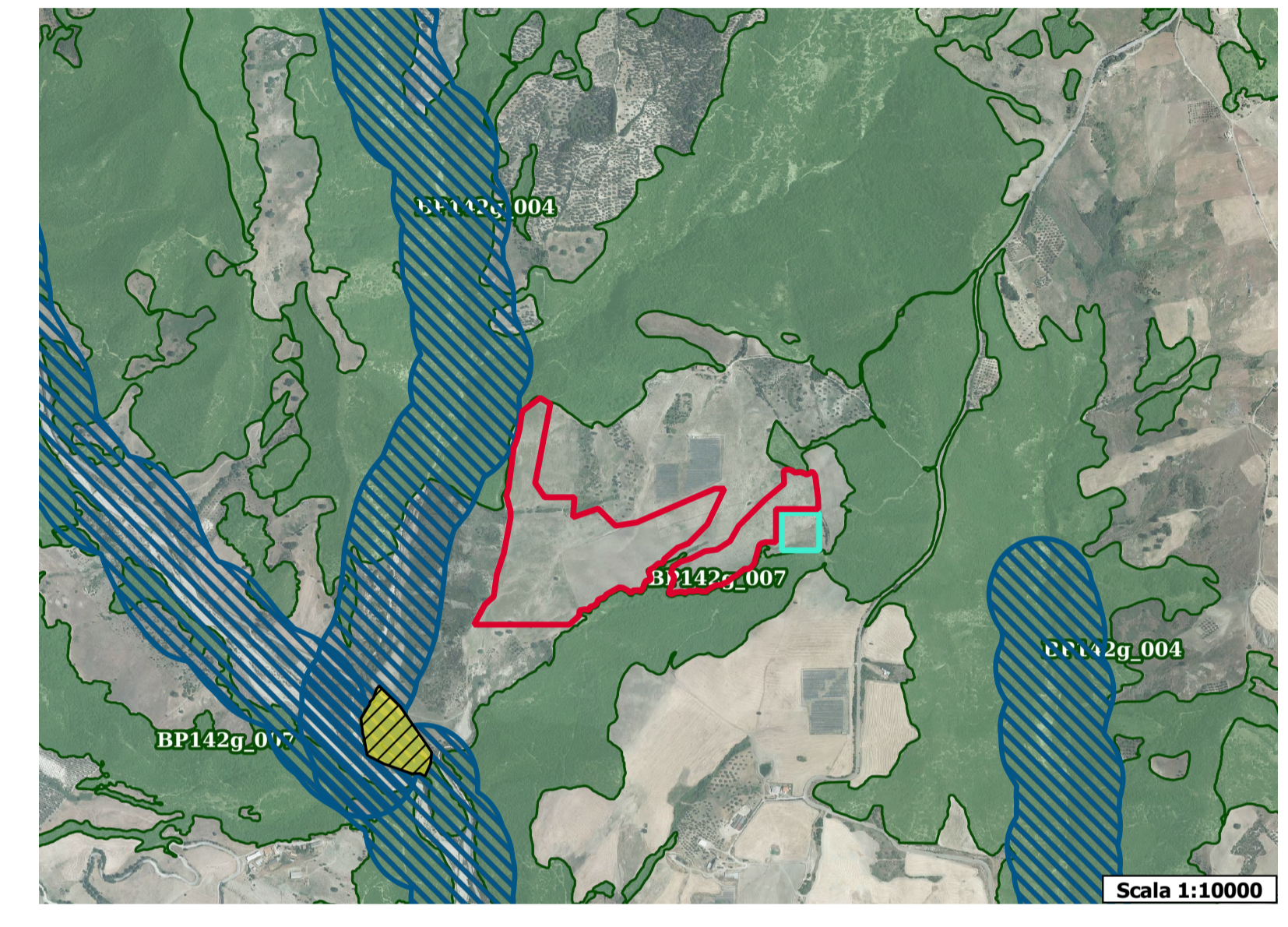

 REGIONE
BASILICATA

 PROVINCIA DI
MATERA

 COMUNE DI
STIGLIANO

OGGETTO:

PROGETTO DEFINITIVO PER LA REALIZZAZIONE DI UN PARCO AGRI-VOLTAICO A TERRA "STIGLIANO" DELLA POTENZA NOMINALE DI 20 MW LOCALITA' "STANZALAURO" NEL COMUNE DI STIGLIANO (MT)

ELABORATO:

CARTA DEI VINCOLI LEGGE 42_2004



PROPONENTE:

COMPAGNIA DEL SOLE S.R.L.
P.IVA IT04320530985
VIA ALDO MORO, 28
25043- BRENO (BS)

PROGETTAZIONE:

 Ing. Carmen Martone
Iscr. n. 1872
Ordine Ingegneri Potenza
C.F. MRTCAN73D56H703E

EGM PROJECT

 Geol. Raffaele Nardone
Iscr. n. 243
Ordine Geologi Basilicata
C.F. NDRPFL71W04AS092A

 EGM PROJECT S.R.L.
VIA VERRASTRO 15/A
85100- POTENZA (PZ)
P.IVA 02094310766
REA PZ-206983

Livello prog.	Cat. opera	N°. prog.elaborato	Tipo elaborato	N° foglio	Tot. fogli	Nome file	Scala
PD	I.IF	A.13.b.8	D				1: 5000 1: 10000

REV.	DATA	DESCRIZIONE	ESEGUITO	VERIFICATO	APPROVATO
00	GENNAIO 2023	Emissione			

Scala 1:5000