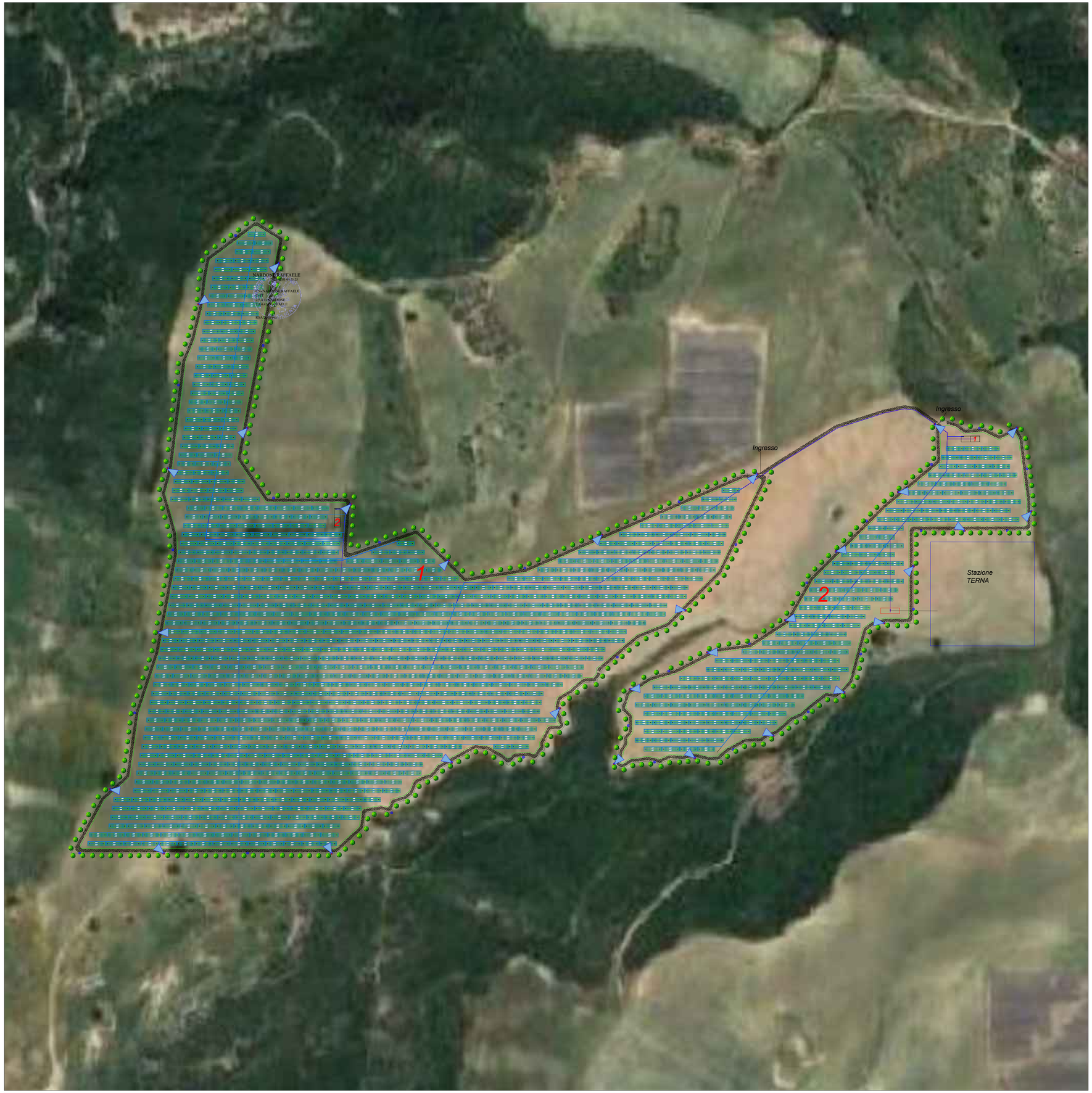

LEGENDA

- Pannelli
- Strada
- Recinzione
- Camere di videosorveglianza
- Pali illuminazione

REGIONE BASILICATA

PROVINCIA DI MATERA

COMUNE DI STIGLIANO

PROGETTO DEFINITIVO PER LA REALIZZAZIONE DI UN PARCO AGRI-VOLTAICO A TERRA "STIGLIANO" DELLA POTENZA NOMINALE DI 20 MW LOCALITA' "STANZALAURO" NEL COMUNE DI STIGLIANO (MT)

PLANIMETRIA DELLA SISTEMAZIONE FINALE DEL SITO AREA PANNELLI FOTOVOLTAICI

PROPONENTE:

Firmato digitalmente da:
Alexandro Floris
Data: 31/01/2023 14:47:49

Ing. Carmen Martone
Iscr. n.1872
Ordine Ingegneri Potenza
C.F MRTCMN73D56H703E

EGM PROJECT

COMPAGNIA DEL SOLE DUE S.R.L.
P.IVA IT04320530985
VIA ALDO MORO, 28
25043- BRENO (BS)

Geol. Raffaele Nardone
Iscr. n. 243
Ordine Geologi Basilicata
C.F NRDRFL71M04A509H

EGM PROJECT S.R.L.
VIA VERRASTRO 15/A
85100- POTENZA (PZ)
P.IVA 02094310766

PD	I.IF	A.12.a.22	D				1: 2000

REV.	DATA	DESCRIZIONE	ESEGUITO	VERIFICATO	APPROVATO
00	GENNAIO 2023	Emissione		Geol. Raffaele Nardone EGM Project	Ing. Carmen Martone EGM Project