

LEGENDA

Perimetro

- Area Parco FV
- Stazione Terna

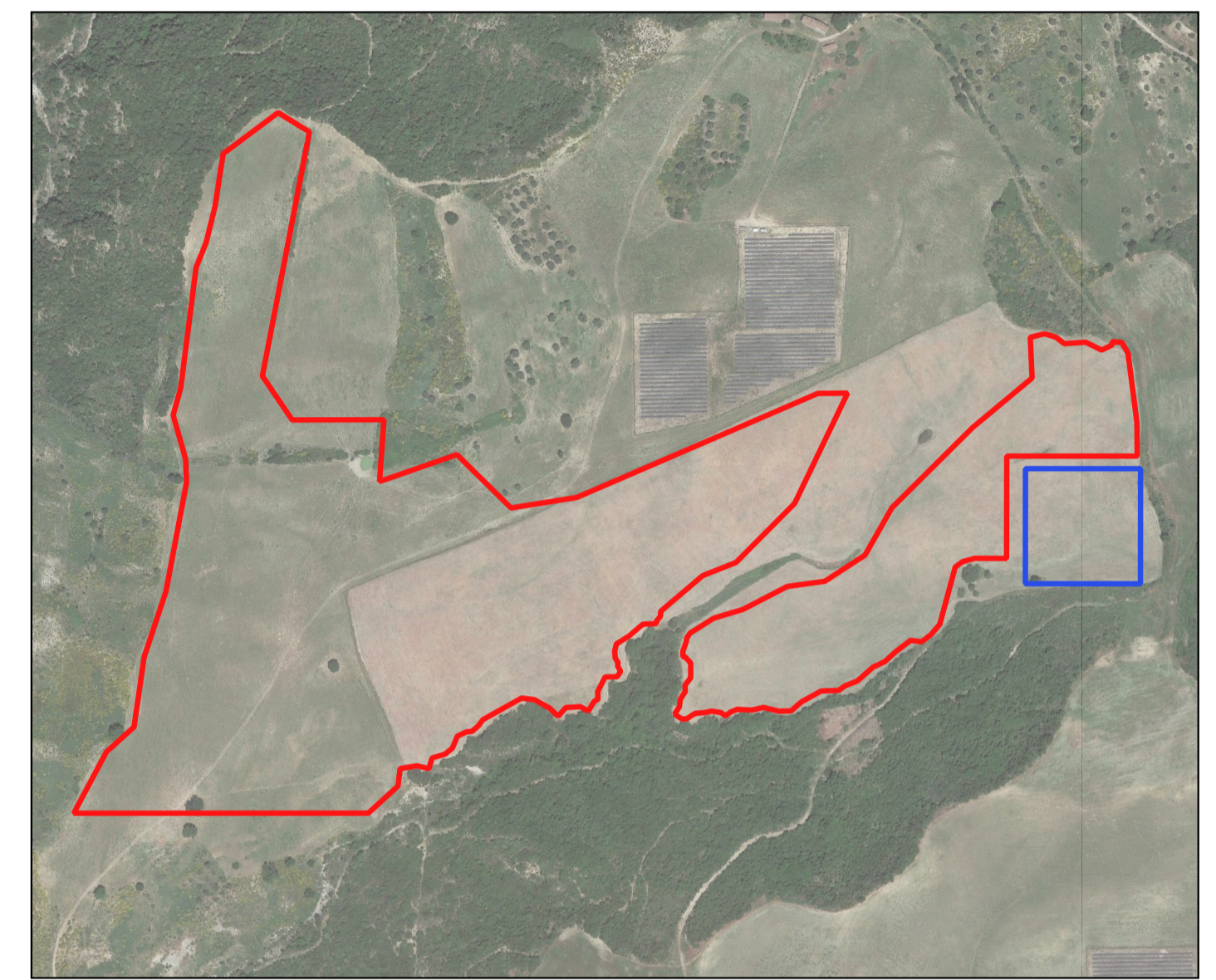

REGIONE
BASILICATA



PROVINCIA DI
MATERA



COMUNE DI
STIGLIANO

OGGETTO:
**PROGETTO DEFINITIVO PER LA REALIZZAZIONE DI UN PARCO AGRI-VOLTAICO
 A TERRA "STIGLIANO" DELLA POTENZA NOMINALE DI 20 MW
 LOCALITA' "STANZALAURO" NEL COMUNE DI STIGLIANO (MT)**

ELABORATO: **PLANIMETRIA IMPIANTO SU STRALCIO
 AEREOFOTOGRAMMETRICO**



PROPRONENTE: **COMPAGNIA DEL SOLE DUE S.R.L.**
 P.IVA 1104320530985
 VIA ALDO MORO, 28
 25043- BRENO (BS)

PROGETTAZIONE: **EGM PROJECT S.R.L.**
 VIA VERRASTRO 15/A
 85100- POTENZA (PZ)
 P.IVA 02094310766
 REA PZ-206983

Ing. Carmen Martone
 Iscr. n. 1872
 Ordine Ingegneri Potenza
 C.F. MRTCMN73D56H703E

Geol. Raffaele Nardone
 Iscr. n. 243
 Ordine Geologi Basilicata
 C.F. NRDRFL71H04A909M

| Livello prog. | Cat. opera | N°. prog.elaborato | Tipo elaborato | N° foglio | Tot. fogli | Nome file | Scala |
|---------------|------------|--------------------|----------------|-----------|------------|-----------|---------|
| PD | I.IF | A.13.b.4 | D | | | | 1:20000 |

| REV. | DATA | DESCRIZIONE | ESEGUITO | VERIFICATO | APPROVATO |
|------|--------------|-------------|----------|------------|-----------|
| 00 | GENNAIO 2023 | Emissione | | | |

Scala 1:20000