

LEGENDA

Area di progetto
 SSE Utente

Area d'impianto
 SE Terna Pantano d'Arcei

Elettrodotto MT 30 kV
 Elettrodotto AT 150 kV

Carta uso suolo Corine Land Cover

 Limiti comunali	 1222 - Viabilità stradale e pertinenze
 121 - Insediamenti industriali, artigianali, commerciali e spazi annessi	 2311 - Incolti
 133 - Cantieri	 3116 - Boschi e boscaglie ripariali
 142 - Aree ricreative e sportive	 3211 - Praterie aride calcaree
 221 - Vigneti	 4121 - Vegetazione degli ambienti umidi fluviali e lacustri (Canneti a fragmite)
 222 - Frutteti (impianti arborei specializzati per la produzione di frutta)	 5111 - Fiumi
 223 - Oliveti	 5122 - Laghi artificiali
 242 - Sistemi colturali e partecellari complessi (mosaico di appezzamenti agricoli)	 21121 - Seminativi semplici e colture erbacee estensive
 1112 - Zone residenziali a tessuto discontinuo e rado	 21211 - Colture ortive in pieno campo
 1122 - Borghi e fabbricati rurali	 21213 - Colture orto-floro-vivaistiche (serre)
 1221 - Linee ferroviarie e spazi associati	 3116 - Boschi e boscaglie ripariali

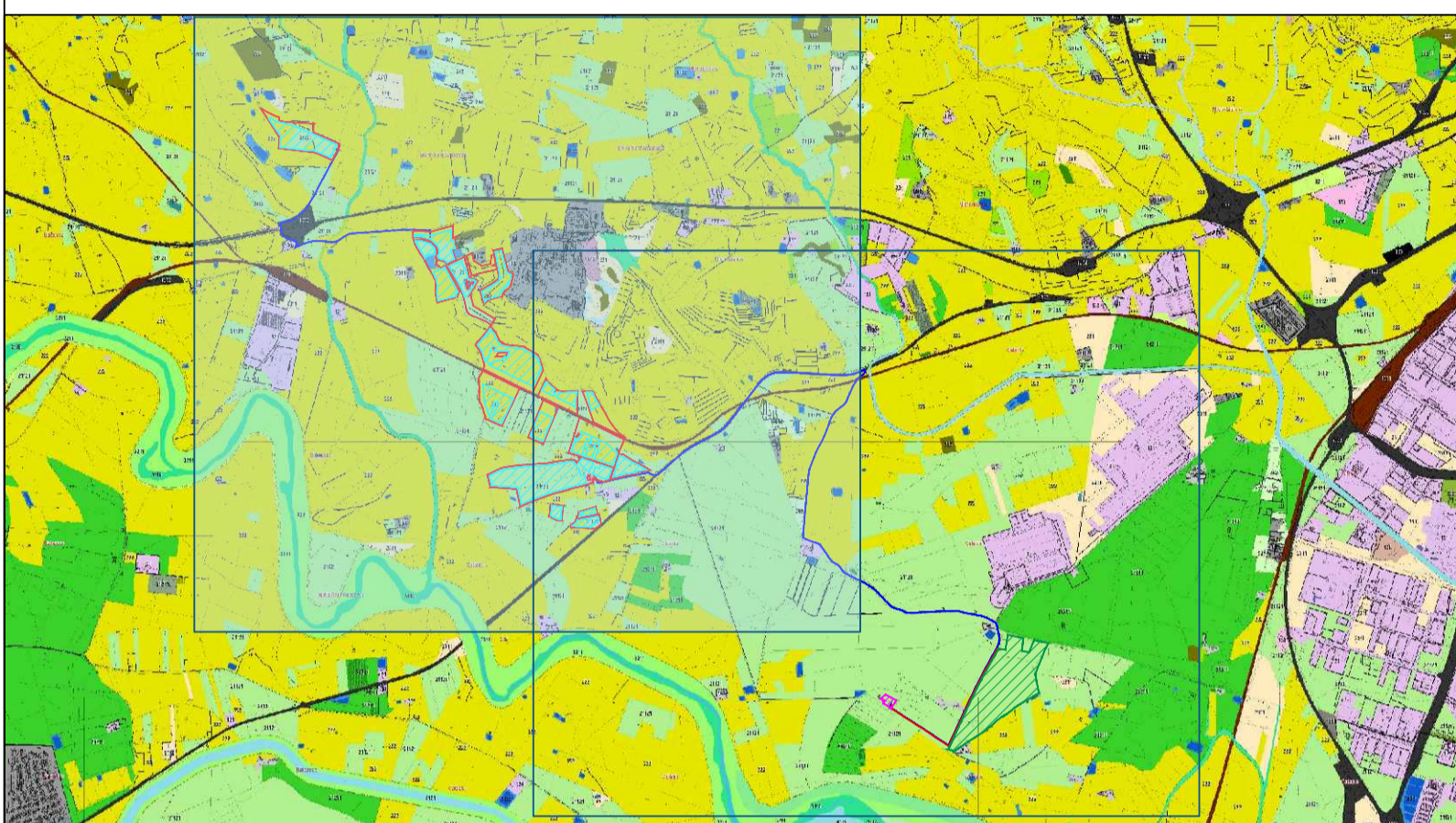



**PROGETTO PER LA REALIZZAZIONE
DI UN IMPIANTO AGROVOLTAICO DENOMINATO
"VARNA SOLAR" DI POTENZA COMPLESSIVA PARI A 45 MW
POSIZIONATO A TERRA, SITO IN CONTRADA PULVIRENTI,
COMUNE DI BELPASSO (CT) E TRA LE CONTRADE FONTANAZZA,
BLANCO E FIUMAZZO, COMUNE DI CATANIA (CT)**

Codice elaborato	Data	Livello progettazione	Emesso	Verificato	Approvato	REV.
08 - VASR - T09	Novembre 2022	Definitivo	Ing. M.C. Di Marco	Ing. M.C. Di Marco	Ing. M.C. Di Marco	00

ELABORATO:
INQUADRAMENTO TERRITORIALE
CARTA USO DEL SUOLO

SCALA: 1:10.000 TAVOLA: 1/2

gncr
gruppo Varna Solar S.R.L.

SOCIETA' PROPONENTE:

VARNA SOLAR S.R.L.
Via Michelangelo Buonarroti 39
20145 Milano (MI)
P.Iva 11944700969
Pec: varnasolar@legalmail.it

TIMBRI E FIRME:

PROGETTAZIONE:

E-PRIMA
E-PRIMA S.R.L.
Via Manganelli 20/C
95030 Nicolosi (CT)
tel.095914116 - cell.339533392
email:info@e-prima.eu

TIMBRI E FIRME:

ORIENTAMENTO SCALA METRICA

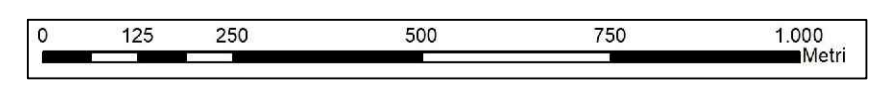

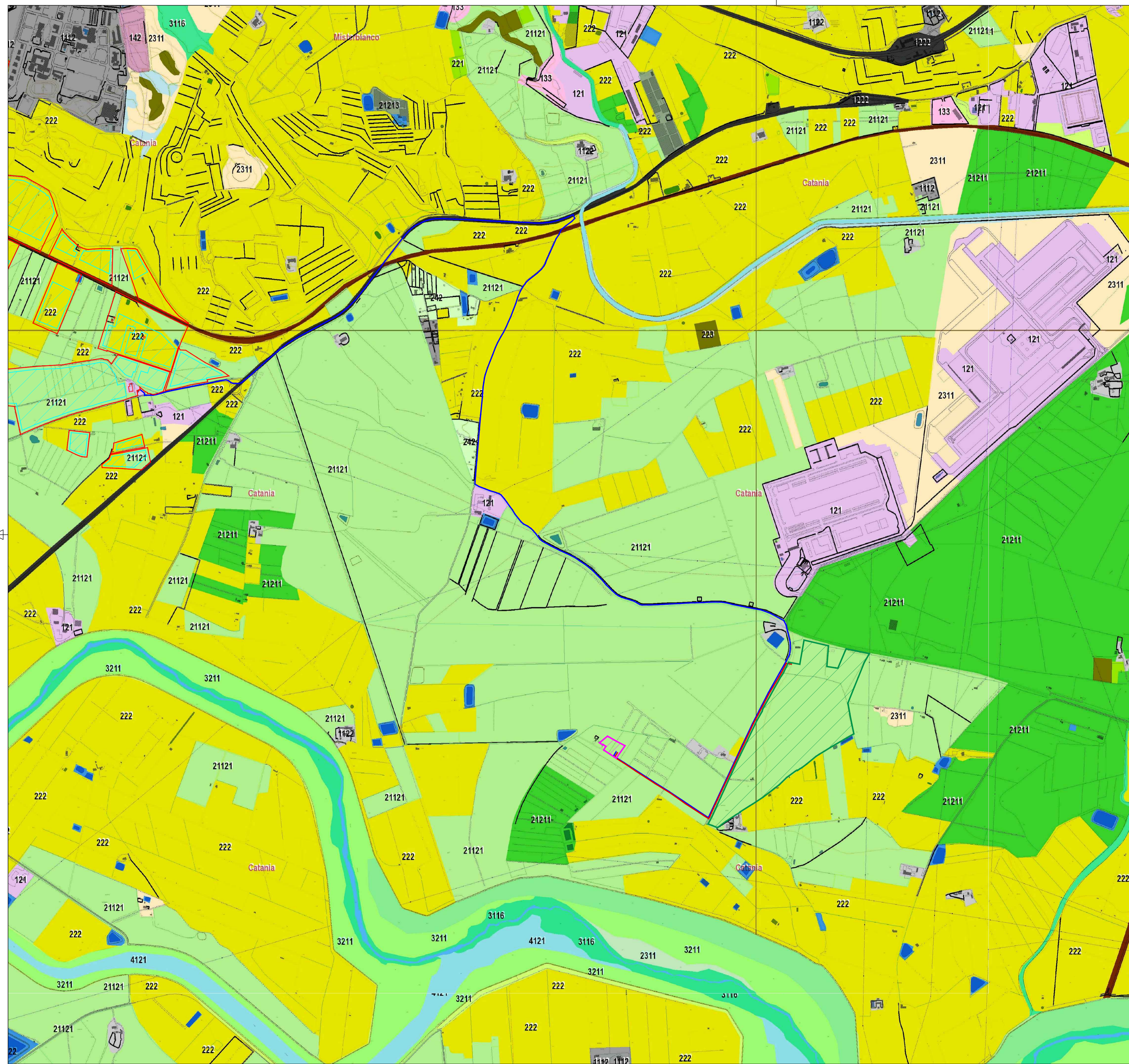

LEGENDA

- Area di progetto
- Area d'impianto
- Elettrodotto MT 30 kV
- Elettrodotto AT 150 kV
- SSE Utente
- SE Terna Pantano d'Arci

Carta uso suolo Corine Land Cover

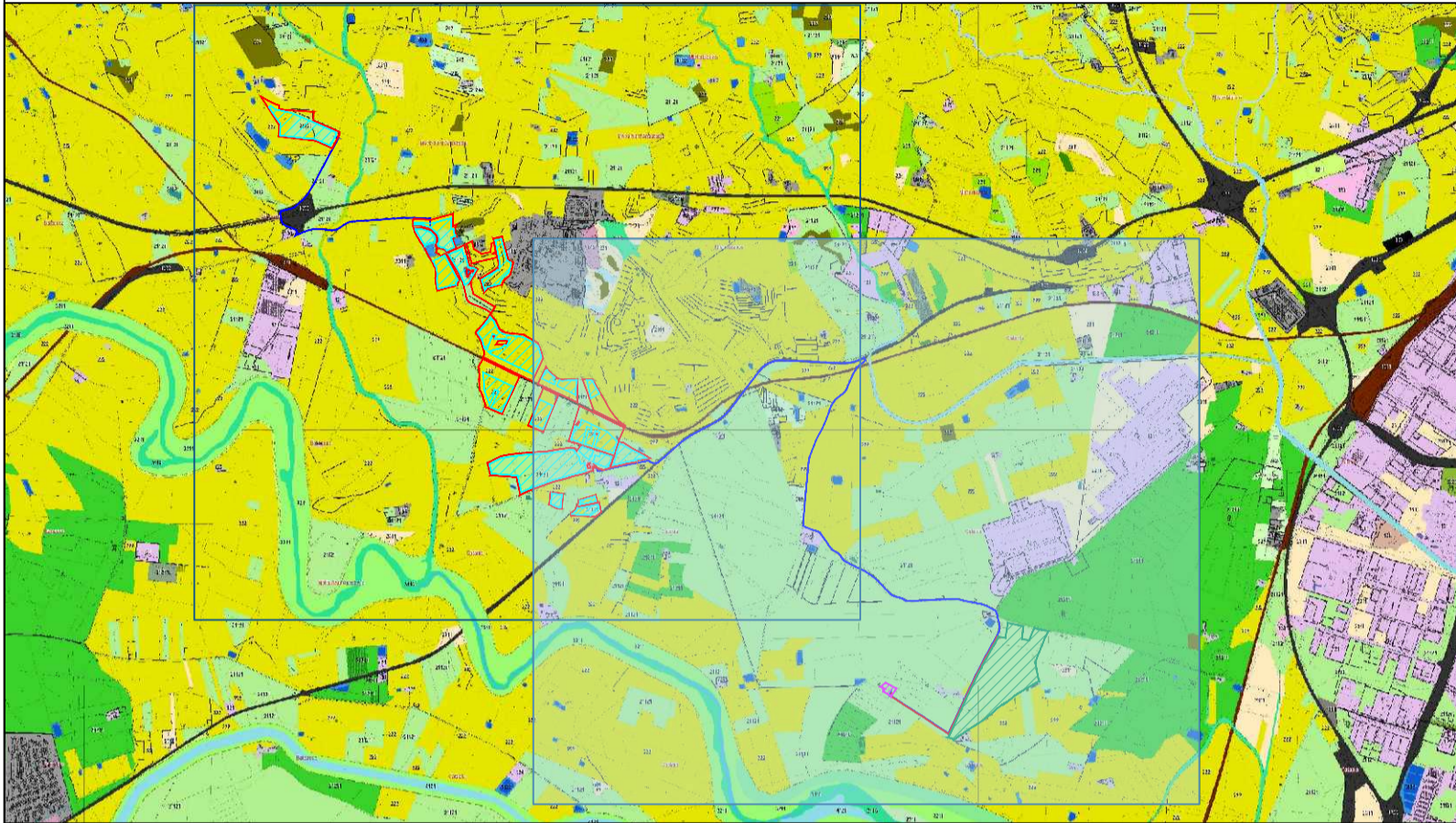
 Limiti comunali	 1222 - Viabilità stradale e pertinenze
 121 - Insediamenti industriali, artigianali, commerciali e spazi annessi	 2311 - Incolti
 133 - Cantieri	 3116 - Boschi e boscaglie ripariali
 142 - Aree ricreative e sportive	 3211 - Praterie aride calcaree
 221 - Vigneti	 4121 - Vegetazione degli ambienti umidi fluviali e lacustri (Canneti a fragmite)
 222 - Frutteti (impianti arborei specializzati per la produzione di frutta)	 5111 - Fiumi
 223 - Oliveti	 5122 - Laghi artificiali
 242 - Sistemi culturali e partecellari complessi (mosaico di appezzamenti agricoli)	 21121 - Seminativi semplici e colture erbacee estensive
 1112 - Zone residenziali a tessuto discontinuo e rado	 21211 - Colture ortive in pieno campo
 1122 - Borghi e fabbricati rurali	 21213 - Colture orto-floro-vivaistiche (serre)
 1221 - Linee ferroviarie e spazi associati	 3116 - Boschi e boscaglie ripariali





**PROGETTO PER LA REALIZZAZIONE
DI UN IMPIANTO AGROVOLTAICO DENOMINATO
"VARNA SOLAR" DI POTENZA COMPLESSIVA PARI A 45 MW
POSIZIONATO A TERRA, SITO IN CONTRADA PULVIRENTI,
COMUNE DI BELPASSO (CT) E TRA LE CONTRADE FONTANAZZA,
BLANCO E FIUMAZZO, COMUNE DI CATANIA (CT)**

Codice elaborato	Data	Livello progettazione	Emesso	Verificato	Approvato	REV.
08 - VASR - T09	Novembre 2022	Definitivo	Ing. M.C. Di Marco	Ing. M.C. Di Marco	Ing. M.C. Di Marco	00

ELABORATO:
INQUADRAMENTO TERRITORIALE
CARTA USO DEL SUOLO

SCALA: 1:10.000 TAVOLA: 2/2

gncr
SOCIETA' PROPONENTE:

VARNA SOLAR S.R.L.
Via Michelangelo Buonarroti 39
20145 Milano (MI)
P.IVA 11944700969
Pec: varnasolar@legalmail.it

TIMBRI E FIRME:

E-PRIMA
PROGETTAZIONE:

E-PRIMA S.R.L.
Via Mangano 20/C
95030 Nicolosi (CT)
tel.099591416 - cell.339533392
email:info@e-prima.eu

TIMBRI E FIRME:

ORIENTAMENTO SCALA METRICA

