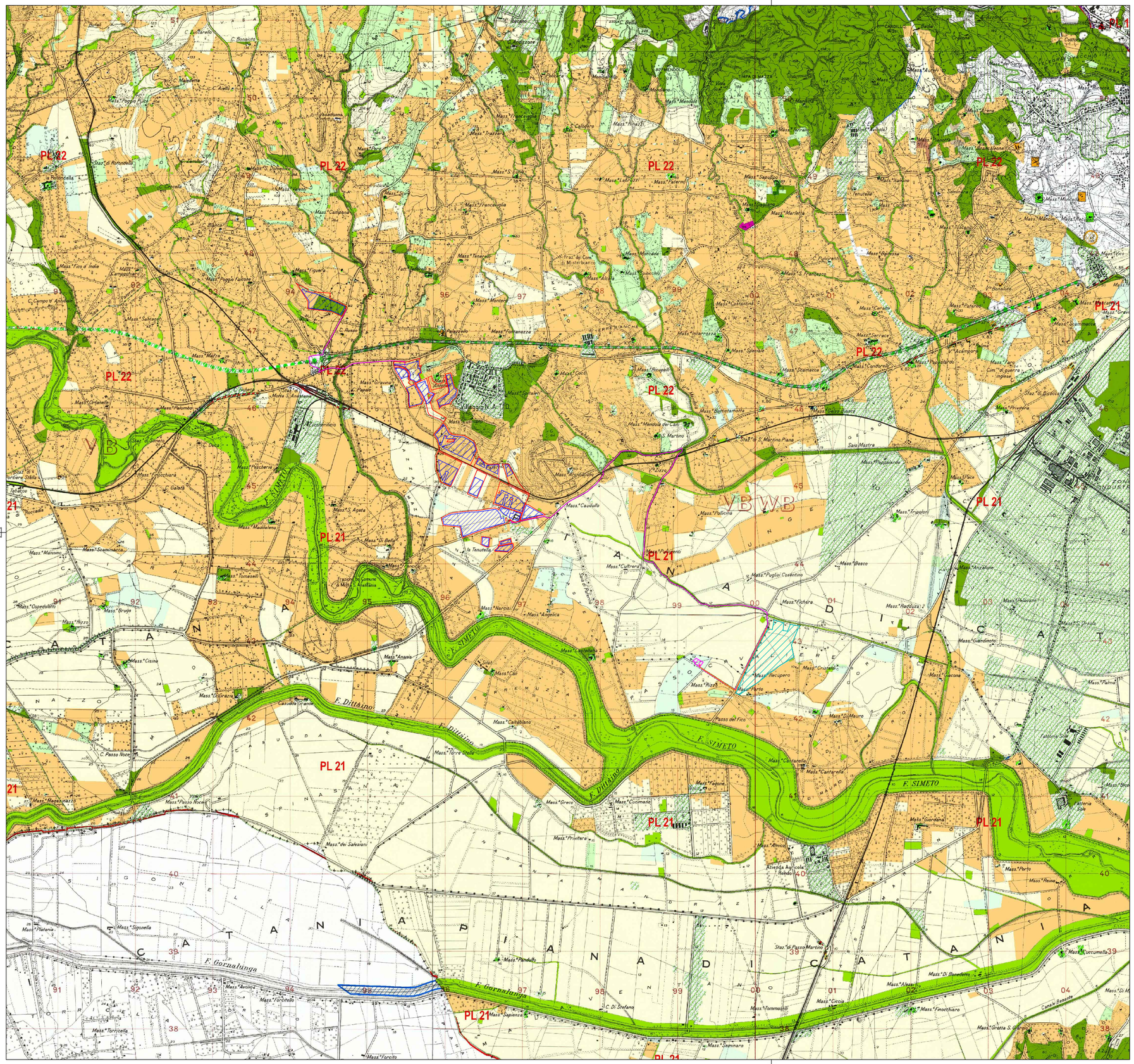

LEGENDA

- Area di progetto
- Area d'impianto
- Elettrodotto MT 30 kV
- SSE Utente
- SE Terna Pantano d'Arci
- Elettrodotto AT 150 kV

Componenti del paesaggio

- Paesaggi locali
- Limiti comunali

COMPONENTI DEL SISTEMA NATURALE

Sottosistema abiotico

Componenti geomorfologiche (art.11 delle N.d.A.)

Forma dei rilievi

- Rilievi isolati
- Crinali
- Pianure alluvionali
- Fondovalle
- Pianure costiere
- Terrazzi
- Sciare
- Calanchi

Carsismo

- Grotte

Singolarità geomorfologiche

- Geositi
- Tirrpa di Acireale
- Isola Lachea e faraglioni

Elementi vulcanici

- Cono vulcanico etneo
- Coni
- Duomi
- Fessure eruttive
- Orli di caldere
- Orli di crateri e voragini

Componenti geomorfologiche della costa (art.11 delle N.d.A.)

- Costa bassa sabbiosa e/o ghiaiosa
- Costa bassa rocciosa
- Costa alta rocciosa con prevalenza di grotte
- Falesia
- Grotte di abrasione marina

Componenti idrologiche (art.11 delle N.d.A.)

- Reticolo idrografico
- Laghi e specchi d'acqua
- Sorgente

Sottosistema biotico

Componenti del paesaggio vegetale naturale e seminaturale (art.12 delle N.d.A.)

- Vegetazione forestale, naturale o artificiale
- Vegetazione di macchia, di garigia, praterie e arbusteti
- Vegetazione ripariale

Siti di particolare interesse paesaggistico-ambientale (art.13 delle N.d.A.

- Biotopi

COMPONENTI DEL SISTEMA ANTROPICO

Sottosistema agricolo-forestale

Componenti del paesaggio agrario (art.14 delle N.d.A.)

- Paesaggio delle colture erbacee
- Paesaggio dei mosaici colturali
- Paesaggio delle colture arboree
- Paesaggio dei vigneto
- Paesaggio dell'agrumeto
- Paesaggio del fico d'india
- Paesaggio del pistacchieto
- Paesaggio del nocciolieto
- Paesaggio delle colture in serra

Sottosistema insediativo

Componenti archeologiche (art.15 delle N.d.A.)

- Beni archeologici sottoposti a tutela ai sensi degli artt 10 e segg. del Codice
- Area o siti di interessa archeologico di cui all'art 142 lett. m) del Codice

Componente centri e nuclei storici (art.15 delle N.d.A.)

- *Centri e nuclei storici*

Componente beni isolati (art.17 delle N.d.A.)

A - Architettura militare

- A1 - Torri
- A2 - Bastioni, castelli, fortificazioni, rivelini
- A3 - Capitanerie, caroiri, caserme, depositi di polvere, fortini, dogane

B - Architettura religiosa

- B1 - Abbazie, badie, collegi, conventi, eremi, monasteri, santuari
- B2 - Cappelle, chiese
- B3 - Cimiteri, ossuari
- B4 - Edicole votive

C - Architettura residenziale

- C1 - Casine, casini, palazzetti, palazzine, palazzi, ville, villette, villini
- C2 - Pagliai, grotte, rifugi, ricoveri

D - Architettura produttiva

- D1 - Aziende, bagli, caseli, cortili, fattorie, fondi, casene, masserie, robbe rurali
- D2 - Case coloniche, depositi frumentari, magazzini, stalle
- D3 - Cantine, oleifici, palmenti, stabilimenti enologici, trappeti
- D4 - Mulini
- D5 - Abbeveratoi, cisterne, fontane, pozzi, norie o senie, pozzi, vasche
- D6 - Cave, miniere, solfare
- D9 - Calcare, fornaci, forni, stazzoni
- D10 - Acciaierie, cartiere, conceria, distillerie, fabbriche, stabilimenti industriali

E - Attrezzature e servizi

- E2 - Aeroporti, stazioni ferroviarie, case cantoniere
- E4 - Alberghi, colonie marine, foresteri, locande, rifugi, ristoranti, taverne
- E5 - Asili dei poveri, gassometri, lazzaretti, macelli, ospedali, scuole, telegrafi
- E6 - Fanali,