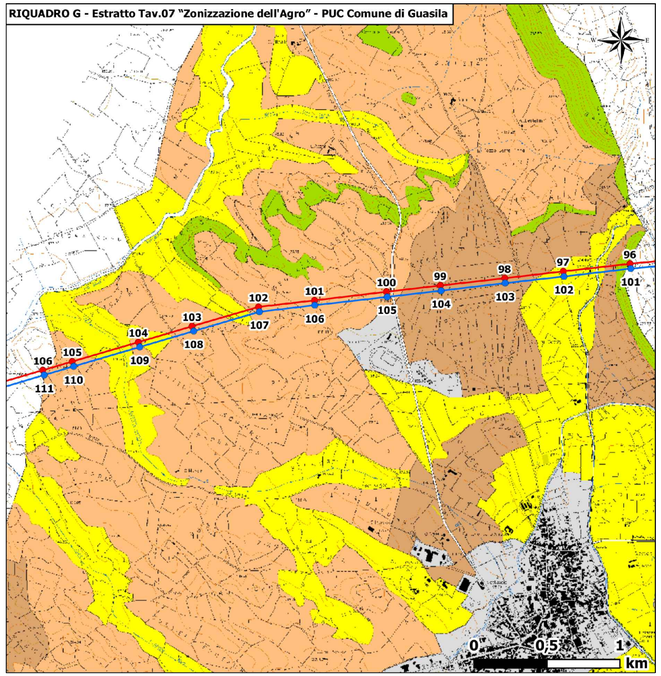

LEGENDA

Interventi in progetto

Nuovi elettrodotti a 150 kV alla SE RTN 380/150 kV di Furtei:

- N. Nuovo elettrodotto N
- N. Nuovo elettrodotto S
- N. Raccordi alla RTN in entra-esce sulla linea a 150 kV "Goni - Ulassai"
- Linea 150 kV "Goni - Ulassai" - Tratto da demolire
- Stazione Elettrica RTN 150 kV "Escalaplano"
- Stazione Elettrica RTN 380/150 kV di Furtei
- Linea a 150kV "Goni - Ulassai" esistente, da mantenere
- Confini comunali
- Confini provinciali

RIQUADRO G - PUC COMUNE DI GUASILA

- Zona E1 - Aree caratterizate da una produzione agricola tipica e specializzata
- Zona E2 - Aree di primaria importanza per la funzione agricolo - produttiva, anche in relazione all'estensione, composizione e localizzazione dei terreni
- Zona E3 - Aree che, caratterizzate da un elevato frazionamento fondiario sono contemporaneamente utilizzabili per scopi agricolo - produttivi e per scopi residenziali
- Zona E5 - Aree marginali per attività agricola nelle quali viene ravvisata l'esigenza di garantire condizioni adeguate di stabilità ambientale

Rev.	Data	Descrizione	Dis.	Contr.	Appr.
0	Mar/2023	EMESSO PER PROCEDURA DI VIA	3E	3E	SARTEC

SARDEOLICA Renewable Energy — SARAS

SARTEC Industrial Services & Technologies — SARAS

ENERGY ENVIRONMENT ENGINEERING

Commessa n° 2021353-ING000

Dis. n° EL-PL3770

Piano Tecnico delle opere

Nuova SE RTN 150kV "Escalaplano" e raccordi alla RTN in entra esce sulla linea a 150kV "Goni - Ulassai"

Nuovi elettrodotti a 150kV alla SE RTN 380/150kV di FURTEI

Opera 3 - Planimetria con stralci PRG - Comune di Guasila

Revisione: 0

Scala: Grafica

Sostituisce il: //

Sostituito dal: //

Disegno eseguito in "Autocad": evitare correzioni a mano.

NOME FILE : LAMINE PUC.dwg

Il presente disegno è di proprietà di Saras Ricerche e Tecnologie che ne tutelerà i diritti a termini di legge.